Markt Kaufering



November 2026

MITTEILUNGSBLATT

- Leonhardifahrt Kaufering am 08.11.2026
- Gedenkveranstaltung des Veteranen- und Soldatenvereins am 13.11.2026
- Kaufering – Kultur – Konzerte: Kammerchor Landsberg am 15.11.2026



Anja Wolf – Die neue Turmzwiebel von St. Leonhard

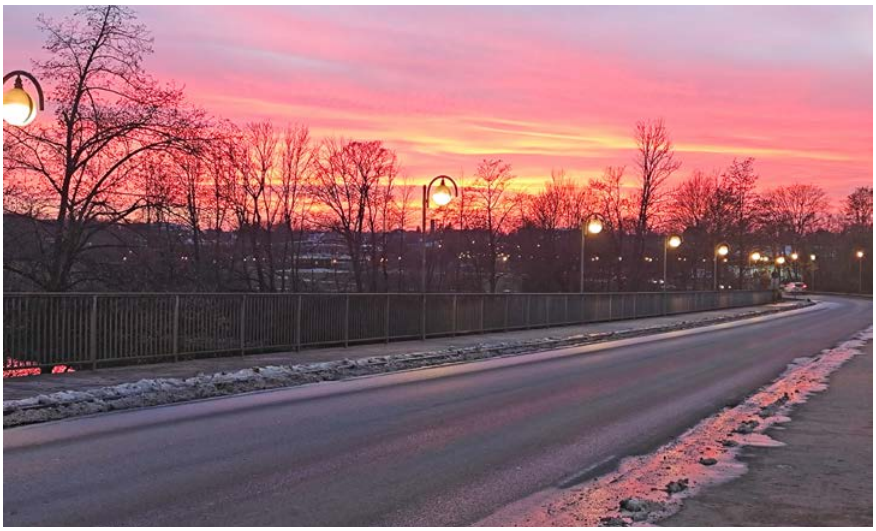

Tobias Morent – Unsere Lechbrücke im winterlichen Abendrot



Jennifer Steber – Volle Fahrt voraus!



Franziska Stephan – Abendliche Stimmung über dem Bolzplatz

LIEBE MITBÜRGERINNEN UND MITBÜRGER,

an einem sonnigen Herbstvormittag im September, haben wir zusammen mit Mitgliedern des Marktgemeinderates und einem engagierten Paar, gemeinsam mit Forstamtsrat Michael Lang 100 weitere Bäume am ehemaligen Bolzplatz Richtung Igling gesetzt. Diese Aktion ist Teil unserer längerfristigen Initiative zur Stärkung unseres Klimaschutzwaldes und wertet die Lebensqualität in unserem schönen Kaufering weiter auf.



Gemeinsam schaffen wir so mehr Grün, bessere Lebensbedingungen direkt vor Ort und wertvollen Lebensraum für Vögel, Honigbienen und Kleinstlebewesen. Ziel des Marktes Kaufering ist es, in den kommenden Jahren weitere Baumpflanzaktionen durchzuführen.

Ein herzlicher Dank gilt an dieser Stelle auch der Firma Wasserle für die großzügige Bereitstellung von Getränken und Brotzeit. So war ein entspannter Abschluss der Pflanzaktion möglich.



Foto: Thomas Salzberger

LEONHARDIFAHRT

Hier eine kleine Erinnerung: Am **Sonntag, den 8. November 2026** findet wieder unsere traditionelle Kauferinger Leonhardifahrt statt, zu der ich Sie herzlich einlade.

Der Festtag beginnt um 9.30 Uhr mit dem Festgottesdienst und um 13 Uhr folgt dann die Leonhardifahrt mit anschließender Segnung. Ich freue mich darauf, dieses alte Brauchtum gemeinsam mit Ihnen zu feiern und die festlich geschmückten Wägen zu bewundern.

Herzliche Grüße



Ihr Thomas Salzberger
1. Bürgermeister

STANDESAMT KAUFERING

September 2026

Hinweis: aus datenschutzrechtlichen Gründen werden nur die Personendaten veröffentlicht, bei denen die Betroffenen ihr Einverständnis dazu erklärt haben bzw. in der Tagespresse eine Veröffentlichung erfolgt ist

STERBEFÄLLE SEPTEMBER

Anton Wetzl, Kaufering
Günter Kraus, Kaufering
Susanne Mathy, Kaufering
Gudrun Kautzner, Kaufering
Manfred Kennerknecht, Kaufering

EINWOHNERSTAND ZUM 30.09.2026: 10.560

Markt Kaufering

Die DB InfraGO informiert über kurzzeitige Parkplatzsperrungen Bahnhof Kaufering (Nordseite)

vom 25. bis 27. November 2026

Für die Anlieferung und Aufstellung des Technikgebäudes mittels Tieflader und Mobilkran wird der Parkplatz (Nordseite - neben der öffentlichen Toilette - Bahnhofstr. 15) **in diesem Zeitraum vollständig gesperrt.**

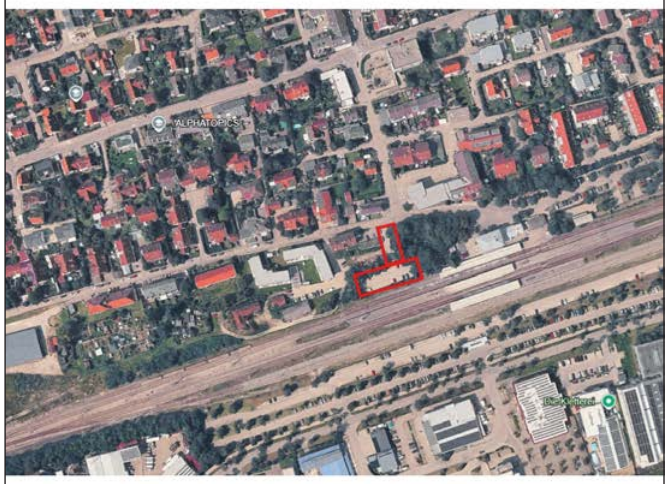

Die DB InfraGO bittet Anwohner, Reisende und Besucher um Verständnis, vielen Dank!



SEH- & HÖRMANUFAKTUR
KAUFERING • GELTENDORF

...man sieht und hört sich!

Julia Schedler und **Jan Kaiser** bieten Ihnen gutes Sehen und auch Hören aus Meisterhand in Kaufering und Geltendorf.

Rufen Sie uns gerne an, oder schreiben Sie uns eine E-Mail!

08191-4284374
info@seh-hoermanufaktur.de
www.seh-hoermanufaktur.de

Seh- & Hörmanufaktur - Fuggerplatz 2 -86916 Kaufering

EINTRAG INS GOLDENE BUCH RED HOCKS U19



Am Montag, den 14. September 2026 haben uns die Red Hocks U19 im Rathaus besucht. Sie sind unserer Einladung gefolgt, um einen besonderen Moment in ihrer Teamgeschichte zu würdigen – sie haben es geschafft und sind Deutscher Meister im Floorball U19 geworden.



Was diese Leistung so bemerkenswert macht, ist nicht nur der Titelgewinn. Es ist vielmehr der Weg dorthin: hartes Training, Disziplin, unermüdlicher Einsatz, der Glaube aneinander auch in schwierigen Phasen und der unerschütterliche Wille, das Maximum zu geben – jedes Mal wieder.

In einer Sportart, die Schnelligkeit, Präzision und Teamplay gleichermaßen fordert, haben die Red Hocks bewiesen, dass Mut, Fairness und gegenseitige Unterstützung der Schlüssel zum Erfolg sind.

Wir gratulieren der gesamten Mannschaft, aber natürlich auch dem Trainerteam, die mit Geduld und Leidenschaft die jungen Talente nicht nur technisch weiterentwickeln, sondern auch Werte wie Respekt und Verantwortungsbewusstsein vermitteln.

Als Anerkennung dieser tollen Leistung durften sie sich an diesem Tag im Goldenen Buch des Marktes Kaufering verewigen.

Der Erfolg einer jungen Mannschaft ist kein Abschluss, sondern ein Ansporn – weiter zu investieren in Talent und Leistung.

Nochmals Gratulation zu diesem tollen Erfolg und weiterhin alles Gute!

Text und Foto: Markt Kaufering

BESUCH VON ZEITZEUGE AVIGDOR NEUMANN

Anlässlich des Deutschland Besuchs von Herrn Avigdor Neumann und seiner Tochter Bila fand am 5. Oktober eine Gedenkzeremonie auf dem KZ-Friedhof in Erpfting statt.

Als Zeitzeuge des NS-Regimes, als Mensch mit einer eindrucksvollen Lebensreise und als Stimme der Erinnerung, berichtet er seit vielen Jahren über seine Erfahrungen und gibt Einblicke in die Geschichte seiner Familie im Nationalsozialismus.

Herr Neumann wurde 1931 in der Tschechoslowakei geboren und hat als Kind die Schrecken in Auschwitz-Birkenau, Mauthausen und das Waldlager Gunskirchen überlebt. Sein Vater und Bruder wurden damals in das Außenlager Kaufering verschleppt und ermordet. Diese Zeit gehört zu seinen prägendsten Erlebnissen.

Seit vielen Jahren kommt er mittlerweile nach Deutschland, um besonders junge Menschen als Zeitzeuge seine Geschichte zu erzählen. Sein Engagement dient nicht nur der Erinnerung, sondern auch der Prävention weiterer Gräueltaten und der Würdigung der Überlebenden.

Sein Besuch stärkt die Verbindung zwischen Vergangenheit, Gegenwart und Zukunft und gibt uns allen die Verpflichtung, aus der Geschichte zu lernen und sie lebendig zu halten.



Von links: Gabriele Triebel, Bürgermeister Salzberger, Avigdor Neumann, Max Frommer

Wir danken für seinen Besuch und haben uns sehr darüber gefreut. Ebenso einen großen Dank an Herrn Frommer für die wunderbare Organisation der Gedenkzeremonie.

Foto: Tatjana Frommer, Text: Markt Kaufering

Persönliche Beratung schlägt jede Steuerapp.

Steuer schnell, sicher und einfach gemacht.
Digital und mit persönlicher Beratung.

Weil du mehr verdienst: **www.vlh.de/bst/6867**



Katharina Justus
Beratungsstellenleiterin
Starenweg 12, 86916 Kaufering
0178 5990545
Katharina.Justus@vlh.de
tel. erreichbar: Mo-Fr 15:00-19:00 Uhr

Wir beraten Mitglieder im Rahmen von § 4 StBerG. Lohnsteuerhilfeverein Vereinigte Lohnsteuerhilfe e. V.

AKTUELLES AUS DEM FERIENAUSSCHUSS

In der öffentlichen Sitzung des Marktgemeinderats am Mittwoch, den 16.09.2026 im Sitzungssaal des Feuerwehrhauses wurden nachfolgende Themen behandelt und Beschlüsse gefasst:

1. **Klima- und Umweltschutzbeirat des Marktes Kaufering; Wahl der Vertreterinnen und Vertreter aus der Bevölkerung (2026-2032)**
   Beschluss 1: Der Marktgemeinderat des Marktes Kaufering legt gemäß § 3 Abs. 1 der Satzung und Geschäftsordnung für den Klima- und Umweltschutzbeirat des Marktes Kaufering fest, dass dem Klima- und Umweltschutzbeirat für die Amtszeit bis zum 30.04.2032 sechs Vertreter/innen aus der Bevölkerung des Marktes Kaufering angehören.
   Abstimmung: 21 dafür : 0 dagegen (angenommen)
   Beschluss 2: Der Marktgemeinderat des Marktes Kaufering wählt, bestellt und ernennt für die Amtszeit bis zum 30.04.2032 folgende sechs Vertreter/innen aus der Bevölkerung des Marktes Kaufering zu Mitgliedern des Klima- und Umweltschutzbeirats: Herr Professor Dr. Michael Kortstock; Frau Ilona Klein; Frau Silke Meusel; Herr Markus Kauth; Herr Johann Drexl; Herr Michael Dahme.
   Abstimmung: 21 dafür : 0 dagegen (angenommen)

2. **Erneuerung der 110 kV-Leitung; Information LVN**

3. **Seniorenbeirat; Bestätigung des Vorsitzenden**
   Beschluss: Der Marktgemeinderat bestätigt Herrn Bernhard Mödl als Vorsitzenden des Seniorenbeirates des Marktes Kaufering.
   Abstimmung: 20 dafür : 0 dagegen (ohne MGR Markus Wasserle, da kurzfristig abwesend) (angenommen)

4. **Neubau eines Kindergartens an der Jahnstraße; Entwurfsplanung; Beschluss**
   Beschluss: Der Marktgemeinderat genehmigt die Entwurfsplanung zum Neubau des Kindergartens an der Jahnstraße und die bezeichneten Mehrkosten. Die Verwaltung wird ermächtigt, auf dieser Entwurfsbasis die KFW-Förderanträge zu stellen und die Unbedenklichkeitsbescheinigung für die Stufe 2 des Totalunternehmervertrages bzw. bereits einen vorzeitigen Maßnahmenbeginn bei der Regierung von Oberbayern zu beantragen.
   Abstimmung: 21 dafür : 0 dagegen (angenommen)

5. **Bauantrag; Fl.Nr. 1570, Jahnstraße 8a, Neubau eines Kindergartens**
   Beschluss: Das Bauvorhaben liegt im Geltungsbereich des Bebauungsplanes *„JahnstraßeTeil I"*. Die Festsetzungen des Bebauungsplans werden eingehalten.
   Die heutige Beschlussfassung basiert auf der digitalen Beteiligung des Landratsamt Landsberg am Lech vom 31.08.2026 mit Planstand vom 28.08.2026.
   Das gemeindliche Einvernehmen wird erteilt.
   bstimmung: 20 dafür : 0 dagegen (ohne MGR Florian Mailänder, da kurzfristig abwesend) (angenommen)

Weitere Informationen finden Sie auch auf unserer Homepage www.kaufering.de unter Bürgerservice & Politik → Marktgemeinderat → Ratsinformationssystem.

SITZUNGSTERMINE MARKT-GEMEINDERAT NOVEMBER 2026

Mi	18.11.2026 19:00	Bauausschuss
Mi	18.11.2026 19:30	Marktgemeinderat

Änderungen vorbehalten. Der Sitzungsort, –zeit, sowie die jeweilige Tagesordnung wird fristgemäß in den Schaukästen bekanntgemacht.

WICHTIGER TERMIN

ÖFFENTLICHE GEDENKVERANSTALTUNG DES VETERANEN- UND SOLDATENVEREINS KAUFERING AM 13. NOVEMBER 2026

Wir gedenken unserer gefallenen und vermissten Soldaten sowie aller verstorbenen Kameradinnen und Kameraden des Vereins.

Wir gedenken der gefallenen Bundeswehrsoldatinnen und -soldaten aus den Auslandseinsätzen.

Wir gedenken der Opfer der Heimatvertreibung sowie aller zivilen Kriegsopfer aus vergangener und heutiger Zeit.

Der Veteranen- und Soldatenverein Kaufering lädt alle Mitbürgerinnen und Mitbürger recht herzlich zu dieser Feier ein.

Vorläufiges Programm:

18:30 UHR:

Gedenkmesse in der Pfarrkirche St. Johann mit unserem Herrn Pfarrer Birkle

Ca. 19:15 UHR

Gedenkfeier am Kriegerdenkmal mit Ansprachen vom 1. Vorstand des Veteranen- und Soldatenvereins Kaufering und vom Vertreter der Sudetendeutschen Landsmannschaft Kaufering.

Mit einem gemeinsamen Fackelzug von der Pfarrkirche St. Johann zum Leonhardisaal wird die Feier dann beendet.

Dort findet anschließend die Jahreshauptversammlung des Veteranen- und Soldatenvereins Kaufering statt.

Musikalisch umrahmt und begleitet werden die Feier und der Fackelzug von der Musikkapelle Kaufering.

Über eine zahlreiche Teilnahme der Kauferinger Bürgerinnen und Bürger würden wir uns sehr freuen.

Informationen über unser Vereinsleben und aktuelle Termine finden Sie laufend unter: www.soldaten-veteranen-kaufering.de oder über alle gängigen Suchmaschinen.

Ihre Vorstandschaft des Veteranen- und Soldatenvereins Kaufering



DER SENIORENBEIRAT KAUFERING INFORMIERT

Im Oktober fand die erste Sitzung des neu gewählten Seniorenbeirates statt.

Wir haben über viele Themen diskutiert, die wir als Seniorenbeirat in die Tat umsetzen wollen.

Hier ein kurzer Überblick:

Ein Thema war die Quartierpflege, welches aber zu umfangreich ist, um es in der Sitzung des Seniorenbeirates zu erörtern.

Grundsätzlich möchten wir eine Zusammenarbeit mit den Seniorinnen und Senioren Kauferings, mit allen Personen jeglichen Alters führen.

Dazu gehört für uns eine Zusammenarbeit mit beiden Pfarreien, der Bücherei, der VHS, der Verwaltung des Marktes, der Vereine und dem Seniorenstift.

Veranstaltungen könnten informieren über:

- Patientenverfügung und Patientenvollmacht, sowohl aus juristischer als auch aus medizinisch-pflegerischer Sicht betrachtet.
- Die StVO – Verkehrsregeln, welche neuen Regelungen gibt es, was haben wir vergessen, z. B.: Parken auf Behindertenparkplätzen
- Rollator-Training
- Filmnachmittag
- Wohnen im Alter
- Gemeinsames Singen
- Gedächtnistraining
- usw.

Für unsere Aktivitäten möchten wir weiters die Seniorenbeauftragte Frau Dahme, die Behindertenbeauftragte Frau Hippe, das Quartiersmanagement mit Frau Knapp und das Netzwerk mit Frau Jakob einbinden.

Die Aktivitäten und Veranstaltungen für Senioren entnehmen Sie bitte, den Hinweisen des Mitteilungsblattes.

Eine andere Möglichkeit sich zu informieren kann die Heimatinfo-App sein.

Wir freuen uns auch auf Ihre Anregungen, sprechen Sie uns an.

Haben Sie mit uns Geduld, geben Sie uns etwas Zeit. Wie heißt es doch: „Rom wurde auch nicht an einem Tag erbaut“. Wir wollen aber auch kein Imperium errichten, sondern einen Teil dazu beitragen, damit unser Kaufering noch ein Stück lebens- und liebenswerter wird.

Gemeinsamkeit statt Einsamkeit!

Text: Bernhard Mödl



WECHSEL IN DER EINRICHTUNGSLEITUNG

Im Seniorenstift Kaufering steht ein Wechsel in der Einrichtungsleitung bevor: Annette Mros wird künftig die Leitung des Hauses übernehmen. In den kommenden Wochen wird sie gemeinsam mit Gabi Schüder den Übergang gestalten und Schritt für Schritt in ihre neue Aufgabe hineinwachsen.



Gabi Schüder blickt mit Zuversicht auf den anstehenden Wechsel und freut sich, mit Annette Mros eine engagierte und kompetente Nachfolgerin gefunden zu haben. Mit ihrem wertschätzenden Umgang wird sie die neue Aufgabe mit viel Herz und Engagement übernehmen und die positive Entwicklung des Hauses weiterführen.

Der Stiftungsvorstand Bürgermeister Thomas Salzberger und das gesamte Team freuen sich auf die gemeinsame Zukunft und heißen Annette Mros herzlich im Team des Seniorenstift Kaufering willkommen.

Text: Gabi Schüder, Foto: Szilvia Wicha

„O'ZAPFT IS!“

Am 1.Oktober 2026 fand im Seniorenstift Kaufering das traditionelle Oktoberfest statt.



Frau Schüder, die Einrichtungsleiterin, brauchte nur zwei Schläge, um das Bier in Strömen fließen zu lassen. Mit Musik und Leberkäse verbrachten die Bewohner einen schönen Nachmittag. Wie immer unterstützten die fleißigen Helfer vom Förderverein das Oktoberfest.

Text und Foto: G. Honel

SENIORENTERMINE NOVEMBER 2026

SONNTAGSMALER

Jeden ersten Sonntag im Monat gemütliches Malen bei Kaffee und Kuchen unter Anleitung des Kauferinger Künstlers Klaus Strahlendorff.
Nächster Termin: **01.11.2026** um **14:30 Uhr**
im **Raum Weitblick**, Albert-Schweitzer-Str. 4
Info unter 08191/664451

SENIORENSTAMMTISCH

Freitags, 14-tägig
06.11.2026 und 20.11.2026 von 15:00 – 17:00 Uhr
Wir freuen uns auf Ihr Kommen im Restaurant La Piazzetta Romana!

TERMINE MITTAGSTISCH

Seniorenstift: 09.11.2026
Edelweiß: 23.11.2026
ab 11:30 Uhr
Der Preis für das Mittagsessen beträgt 10,– €
Das Restaurant Edelweiß bittet um Anmeldung unter 0172/5818872.

SENIORENKINO IM FILMPALAST KAUFERING

13.11.2026, 14:00 Uhr
Den Film entnehmen Sie bitte dem aktuellen Programm.
Eintritt: 5,– €
Es gibt Kaffee und Kuchen!

OFFENER BEWEGUNGSTREFF

Ab November wieder im Gymnastikraum im Sportzentrum.
Montags 10:00 Uhr
Mittwochs 10:00 Uhr

PFLEGESTAMMTISCH

Jeden ersten Mittwoch eine kleine Auszeit für pflegende Angehörige.

Austausch mit anderen – **Informationsmöglichkeit** durch Vertreter des VdK – **entspannte Stunden** in angenehmer Atmosphäre.

Bringen Sie Ihre zu pflegende Person gerne mit!
Nächster Termin: 04.11.2026 um 14:30 Uhr
im **Raum Weitblick**, Albert-Schweitzer-Str. 4
Info unter 08191/664451



Dienstags im Seniorenstift Kaufering

SPIELETREFF

am Dienstag, **17. November** 2026
ab **15:00 Uhr**
im SENIORENSTIFT KAUFERING
Theodor-Heuss-Str. 11, 86916 Kaufering

Lust auf einen geselligen Nachmittag mit Spiel und Spaß?
Dann kommen Sie zu unserem offenen Spieletreff.

Gemeinsam probieren wir verschiedene Spiele aus - gerne dürfen auch eigene Spiele mitgebracht werden.

Das SENIORENCAFÉ ist ebenfalls geöffnet und bietet bei Kaffee und Kuchen Gelegenheit zum gemütlichen Beisammensein und Austausch.

Der Eintritt ist frei. Eine Anmeldung ist nicht erforderlich.

Wir freuen uns auf Ihr Kommen!

Förderverein Seniorenstift Kaufering e.V.

Sehr geehrtes Mitglied, Kaufering, 01.10.2026

hiermit ergeht die herzliche **Einladung** zur

30. Mitgliederversammlung

am **Montag,** den **23. November 2026** um **19:00 Uhr**

im Seniorenstift Kaufering.

Tagesordnung:

1. Begrüßung
2. Festlegung der ordnungsgemäßen Einberufung der Versammlung und Genehmigung der Tagesordnung
3. Berichte des Vorstandes
4. Bekanntgabe laufender Aktivitäten der Heimleitung und des Fördervereins
5. Bericht des Schatzmeisters
6. Bericht der Rechnungsprüfer
7. Beschluss zur Feststellung des Jahresabschlusses 2025
8. Beschluss zur Entlastung des Vorstandes für das Jahr 2025
9. Beschluss über den Vereinshaushalt 2026
10. Wünsche und Anträge und Vereinsaktivitäten 2025/2026

Günther Honel
1. Vorsitzender

Erich Püttner
2. Vorsitzender

Anschrift: Seniorenstift Kaufering, Theodor-Heuss-Str. 11, 86916 Kaufering

FUNDSACHEN

Folgende Fundsachen wurden letzten Monat beim Markt Kaufering abgegeben und können vom Verlierer im Einwohnermeldeamt / Fundbüro (Tel. 08191/664-114, Zi. Nr. E 1 / Rathaus, Erdgeschoss) abgeholt werden:

- Schlüsselbund
- Einfacher Schlüssel
- Fahrrad



Markt Kaufering, Einwohnermeldeamt



Markt Kaufering

Kaufering - Kultur - Konzerte



Kammerchor Landsberg

Mit Chorleiter Étienne Lemieux-Després

Mystische Liebe - Von Mozart zur Moderne



Sonntag,
15. November 2026
16.30 Uhr
St. Johann Kaufering

Mit Stücken von:
Eric Whitacre
Jake Runestad
W. A. Mozart
Ola Gjeilo

Spenden erbeten - der Erlös unterstützt die Kirchensanierung

Eintritt frei!

Mit freundlicher Unterstützung

Sparkasse Landsberg-Dießen

Veranstalter: Markt Kaufering
Schirmherr: 1. Bürgermeister Thomas Salzberger
Musikalische Organisation:
Kulturreferent Dr. Thomas Harbich

AKTUELLE INFORMATIONEN AUS BÜCHEREI UND VHS

vhs Volkshochschule Kaufering

BÜCHEREI MARKT KAUFERING

BÜCHEREI MARKT KAUFERING

Tag	Uhrzeit	
Mo	9 – 12:30 Uhr 15 – 18 Uhr	15 – 18 Uhr
Di	9 – 12:30 Uhr	15 – 18 Uhr
Mi	9 – 12:30 Uhr	10 – 13 Uhr
Do	9 – 12:30 Uhr	15 – 19 Uhr
Fr	9 – 12:30 Uhr	15 – 18 Uhr
Sa		10 – 13 Uhr
Am letzten Samstag im Monat geschlossen		

Neuigkeiten

Vor 80 Jahren – Wer kann sich erinnern? „Mir haba ja gar it g'wißt, warüm'z ejs kema seid's"

Begeistert war man in Kaufering gerade nicht, als man im Juli 1946 Heimatvertriebene „zugewiesen" bekam. Die meisten kamen aus dem Kreis Freiwaldau im Sudetenland – aus Saulsdorf, Böhmischdorf, Domsdorf – wie die Dörfer allet so hießen. Von dort waren sie ausgewiesen und mit 20 kg Handgepäck, in engen Waggons und langen Zügen westwärts geschickt worden.

Und da waren sie dann: erschöpft, fremd und verzweifelt, ohne Obdach und Verpflegung und auf die Hilfe der Einheimischen angewiesen, die auch fünf harte Kriegsjahre hinter sich hatten.

Nicht alle – der Chronist berichtet von rund 200 Ankömmlingen – können in den aus dunkler Vergangenheit stammenden Behelfsheimen „Im Scheggen" (zwischen Brückenwirt und Schwimmbad) untergebracht werden. Der Rest fand beim „Oberen Wirt", im Forsthaus und dem ein oder anderen Bauern Obdach und sogar Verpflegung, denn zu dieser Zeit waren die Lebensmittel noch knapp und rationiert.

Gemeinsam mit der Sudetendeutschen Landsmannschaft möchten wir Zeitzeugen aufrufen, uns Erinnerungen an das Ankommen der Heimatvertriebenen und die schwierige Aufgabe der Kauferinger aus persönlicher Sicht zu schildern. Wir freuen uns über Bilder, einen Satz und ausführliche Erinnerungen. Die Ergebnisse möchten wir in einer Ausstellung in der Bücherei aufbereiten. Beiträge können digital (buecherei@kaufering.de) oder ausgedruckt bis zum 28.11. in der Bücherei eingereicht werden.

Vorlesen am Dienstag von 16:00 bis 16:30 Uhr

Für Kinder von 3 bis 6 Jahre
Bitte anmelden unter: Tel. 08191/664200
oder per E-Mail: buecherei@kaufering.de
Von 16.00 bis 16.30 Uhr

DAS TEAM DER BÜCHEREI UND

vhs Volkshochschule Kaufering

Neuigkeiten

Veranstaltungshinweise

Lesung: Frieden braucht Mut und Gestaltung



Plädoyer für eine Kultur des Friedens, für eine Stärkung der Vereinten Nationen, der UN-Charta und des Völkerrechts
Wie können Konflikte konstruktiv gelöst werden und wie lassen sich Friedensprozesse nachhaltig gestalten? Herausgeber Rolf Bader analysiert die Risiken, die mit der aktuellen Sicherheitspolitik und der militärischen Aufrüstung verbunden sind und möchte Denkanstöße für eine Friedensgestaltung aufzeigen. Eine Vorstellung des neu erschienen Buches mit Raum für Diskussion und Fragen.

Da es nur begrenzte Plätze gibt, bitten wir um eine vorherige Anmeldung.

Rolf Bader
Donnerstag, 12.11.2026, 19:00 - 21:00 Uhr
In der Bücherei Kaufering
Die Teilnahme an der Lesung ist kostenfrei.

Weitere Veranstaltungstipps im November

302-35F Tanzen – HerbstSpecial ab 18 Jahren
03.11.2026, Dienstag, 20:00 – 21:30 Uhr
Passage am Fuggerplatz 1, Gymnastikraum, EG, 9,00 €

302-33F BodyWork – HerbstSpecial
03.11.2026, Dienstag, 17:30 – 18:30 Uhr
Passage am Fuggerplatz 1, Gymnastikraum, EG, 6,00 €

800-06 Stimmworkshop! für Kids von 10-15 Jahren
03.11.2026, Dienstag, 09:00 Uhr – 13:00 Uhr
Seminarzentrum in der Albert-Schweitzer-Str. 8, Raum 7, EG, 32,00 €

303-21 Kräuterkraft bei unterschiedlichen Beschwerden
07.11.2026, Samstag, 09:00 – 14:30 Uhr
vhs-Seminarraum und Bücherei in der Albert-Schweitzer-Str. 4a, Seminarraum, 33,00 €

303-10 Bluthochdruck – Ein System unter Druck
10.11.2026, Dienstag, 19:00 – 20:30 Uhr
vhs-Seminarraum und Bücherei in der Albert-Schweitzer-Str. 4a, Seminarraum, 12,00 €

103-03 Testament – Was muss ich beim Vererben beachten?
16.11.2026, Montag, 18:30 – 20:00 Uhr
vhs-Seminarraum und Bücherei in der Albert-Schweitzer-Str. 4a, Lesebereich, 12,00 €

205-11 Tanzen wie Jane Austen
22.11.2026, Sonntag, 10:00 – 12:30 Uhr
Passage am Fuggerplatz 1, Gymnastikraum, EG, 25,00 €

303-11 Rechtzeitig aussteigen – Stresssymptome erkennen und handeln
23.11.2026, Montag, 18:00 – 19:30 Uhr
vhs-Seminarraum und Bücherei in der Albert-Schweitzer-Str. 4a, Seminarraum, 27,00 €

Kursleitung (m/w/d) für Englisch gesucht!

Sie lieben die englische Sprache und geben Ihr Wissen gerne weiter? Die Volkshochschule Kaufering sucht eine engagierte Kursleitung (m/w/d) für Englisch auf Honorarbasis vorzugsweise Donnerstag abends.
Schicken Sie uns einfach Ihren Lebenslauf per E-Mail an: vhs@kaufering.de

Fragen? Ihr Kontakt: Christian Ruser, Tel. 08191/664-210

VOLKSHOCHSCHULE FREUT SICH AUF IHREN BESUCH!

BEGRÜNTE DÄCHER – EIN ECHTER GEWINN FÜR MENSCH UND KLIMA

Architekten, Stadtplaner und Ökologen setzen seit geraumer Zeit auf die positiven Effekte von Dachbegrünungen, die – angesichts der immer wärmer werdenden Phasen – das Klima in unseren Siedlungsräumen deutlich verbessern können. Auch in unserem Ort haben viele (Garagen-) Dächer das Potenzial, von einer Bitumen- oder Kiesoberfläche in ein blühendes, klimafreundliches Kleinod umgewandelt zu werden. Ist durch Nachverdichtung und Versiegelung die Vegetationsfläche am Boden knapp, darf man gerne in die Höhe denken.

Viele Vorteile

Denn ein begrüntes Dach ist ein Lebensraum, in dem sich viele verschiedene Pflanzen und Tiere wohlfühlen. Egal ob extensive oder intensive Bepflanzung – für beide Varianten gibt es zahlreiche blühende oder immergrüne Pflanzen, die trockenheitsverträglich sind und Vögel und Insekten anlocken. Weitere Vorteile darüber hinaus wären

- der Schutz des Daches vor Witterungseinflüssen,
- Regenwasser wird zurückgehalten und entlastet die Kanalisation,
- die Speicherung und der verzögerte Abfluss von Niederschlagswasser,
- die langsamere Verdunstung im Sommer und den begleitenden Kühleffekt,
- die Bindung von CO_2, Feinstaub und Schadstoffen aus der Luft,
- die Einsparung von Heiz- und/oder Kühlkosten bei darunter liegenden Räumen durch verbesserte Isolation und
- die mögliche Kombination mit PV-Modulen.

Das ist dabei zu beachten

Entscheidende Kriterien für die Umsetzung sind Statik und Neigung des Daches. Denn die Last des verwendeten Materials nimmt im wassergesättigten Zustand oder bei Schnee um ein Vielfaches zu. Holen Sie sich dafür die Unterstützung eines Fachmanns. Dachneigungen von 5° bis 30° sind besonders gut geeignet. Die Angebote von Lieferanten und Fachfirmen decken inzwischen ein breites Spektrum an Material, Bepflanzung und Möglichkeiten im Aufbau ab. Achten Sie darauf, dass Ihre Begrünung nicht zum Sicherheitsrisiko wird.

Einfach mal durchrechnen lassen

Dank des Gründachkatasters* unseres Landkreises ist das ganz einfach. Anhand der Übersicht auf der Ortskarte lässt sich sofort erkennen, dass sehr viele Dachflächen in Kaufering für eine Dachbegrünung geeignet sind. Die unterschiedlichen Grüntöne in der „Eignungskategorie" zeigen, ob ein Dach grundsätzlich „*sehr gut*", „*gut*" oder „*weniger* geeignet" ist. Es gibt auch „*nicht geeignete*" Dachflächen. Diese sind weiß dargestellt. Klickt man dann die zu begrünende Dachfläche an und geht auf „Detailanalyse einsehen", bekommt man praktische Angaben zu *Neigungswinkel*, *Einstrahlungsintensität* und *Gesamtfläche*.

Ich persönlich habe einen eigenen „Modell-versuch" mit einem Betongaragendach 3 x 6 Meter in sonniger Lage bereits vor geraumer Zeit gestartet. Nach Auswahl verschiedener Kriterien wie **Art der Begrünung** – ich wählte *extensiv*, **Aufbaudicke** *10 Zentimeter* und **Breite des Kiesstreifens** *25 Zentimeter* – errechnete das System die Kosten und das Gesamtgewicht der Begrünung. Bei einer zu bepflanzenden Fläche von ca. 9 m² erwarteten mich Kosten in Höhe von etwa 222 Euro. Das Gewicht beläuft sich auf 917 kg. Als sehr gut geeignete Fläche mit einer ausgewiesenen Sonneneinstrahlung von 71 Prozent erhielt ich anschließend eine „Prognose für die wichtigsten Werte und Vorteile" meiner Dachbegrünung: Jährlich wird eine CO_2-Bindung von 5 kg und eine Feinstaubbindung von 87 Gramm erreicht. Zudem erzielt diese kleine Fläche bereits ein Verdunstungspotenzial von 2.391 kWh und hält etwa 391 Liter Niederschlag pro Jahr zurück (Mittelwert

errechnet über die durchschnittliche Niederschlagsmenge der letzten 10 Jahre).

Und last but not least erhielt ich noch Pflanzempfehlungen für das ausgewählte Dach: „Der angegebene Standort eignet sich sehr gut für die Verwendung von sonnenliebenden Pflanzen. Eine ausführliche Liste mit passenden Arten und möglichen Lieferanten finden Sie im Pflanzenlexikon."

Fazit: Ich erhielt eine einfache, hilfreiche und maßgeschneiderte Analyse und Bewertung, die mich unter Berücksichtigung der Zusatzinformationen beim Anlegen eines neuen Gründachs in unserer Marktgemeinde maßgeblich unterstützt hat.

Für den Klima- und Umweltschutzbeirat
Silke Meusel und Markus Kauth

klimabeirat@kaufering.de

https://www.gründachkataster-lkr-landsberg.de

Trauerhilfe Engelmann
Bestattungsinstitut

Erdbestattung-Feuerbestattung-Baumbestattung
Bestattungsvorsorge

Wir beraten Sie zu allen Fragen der Bestattung und begleiten Ihre Trauerarbeit und den Abschied.

BESTATTER vom Handwerk geprüft

BDB

Telefon 08191-9707111
Lechwiesenstraße 28,
86899 Landsberg am Lech

Wir sind Tag und Nacht für Sie erreichbar, auch an Sonn- und Feiertagen.

www.trauerhilfe-engelmann.de



Kaffeeklatsch am Nachmittag



Liebe Bürgerinnen und Bürger von Kaufering,

nachdem der erste „Kaffeeklatsch" so gut angenommen wurde, möchten wir Sie herzlich zu einem weiteren „Kaffeeklatsch am Nachmittag" einladen

Wann: Samstag, den 07.11.2026 von 15.00 Uhr bis 17.00 Uhr
Wo: Raum Weitblick, Albert-Schweitzer Straße 4 im 8.Stock – Aufzug vorhanden.

Freuen sie sich auf einen gemütlichen Nachmittag in geselliger Runde, nette Gespräche und die Gelegenheit, neue Kontakte zu knüpfen oder alte Bekanntschaften zu pflegen.

Bei einer Tasse Kaffee und selbst gebackenem Kuchen möchten wir gemeinsam mit Ihnen eine schöne und unterhaltsame Zeit verbringen.

Wir freuen uns auf eine rege Teilnahme und einen rundum gelungenen gemeinsamen Nachmittag.

Elisabeth Nowak
Initiatorin

Beate Jakob
Netzwerk Koordinatorin
Markt Kaufering

Markt Kaufering

JETZT BEWERBEN!

JETZT FÜR DEN KAUFERINGER ADVENTSKALENDER BEWERBEN!

Auch in der Vorweihnachtszeit 2026 soll Kaufering wieder leuchten – mit dem **Kauferinger Adventskalender**, der inzwischen für viele eine schöne Tradition geworden ist.

Vom 1. bis 24. Dezember öffnet sich jeden Abend um 17 Uhr ein anderes festlich gestaltetes Fenster oder Türchen im Ort. Die Gastgeber der Adventsfenster laden Nachbarn, Freunde, Bekannte – und alle, die vorbeikommen möchten – ein, gemeinsam eine Stunde in der oft hektischen Adventszeit zu verbringen. Dabei kann es ganz gemütlich zugehen: vielleicht mit einem heißen Punsch, selbst gebackenen Plätzchen, etwas Musik oder einem kurzen Impuls zur Adventszeit. Oder einfach nur mit einem offenen Ohr und einem freundlichen Lächeln.

Ziel ist es, neue Kontakte zu knüpfen, bestehende Bekanntschaften zu festigen, Nachbarschaften zu stärken und Kaufering in der dunklen Jahreszeit ein bisschen heller und wärmer zu machen.

Mitmachen können alle, die Freude daran haben einen solchen Abend zu gestalten – egal ob als Einzelperson, Familie, Verein, soziale Einrichtung oder Nachbarschaftsgruppe. Jede Gestaltung ist willkommen, ob kreativ oder schlicht, modern oder traditionell. Einzige Bitte: Die Veranstaltungen sollen werbefrei und ohne kommerziellen Hintergrund stattfinden.

Viele Kauferinger Bürgerinnen und Bürger haben sich bereits ihren Termin für ein Adventsfenster gesichert, dennoch brauchen wir weiterhin Ihre Unterstützung, damit der Kauferinger Adventskalender wieder ein voller Erfolg wird!

Wenn Sie sich vorstellen können ein Fenster zu übernehmen, melden Sie sich einfach – ich freue mich auf Ihre Anmeldungen und Ideen! Sicherlich finden wir auch für Sie einen passenden Termin im Dezember!

Anmeldung & Infos:
Bettina Jenes
Tel. 08191/9730136
E-Mail: kauferinger-adventskalender@gmx.de

Text: Bettina Jenes

www.Bestattungen-Hohenadl.de
Landsberg am Lech · Tel.: 08191-39 465

Im Trauerfall 24h erreichbar.
08191-39 465

Dem Leben einen würdevollen Abschied geben.

Seit 1978

Augsburger Str. 4a
86899 Landsberg am Lech

info@bestattungen-hohenadl.de

ADVENTSMARKT „ADVENT AM FUGGERPLATZ“

Auch in diesem Jahr werden die Kauferinger Vereine und Kunsthandwerker zusammen mit dem Veranstalter Markt Kaufering den

Adventsmarkt „Advent am Fuggerplatz“
in der Albert-Schweitzer-Straße 4
vor dem Gebäude der VHS / Bücherei
beim Fuggerplatz
von Freitag 04.12. bis Sonntag 06.12.2026
durchführen.

An den **20 Markthütten** kann man so manches liebevoll hergestellte Weihnachtsgeschenk kaufen und sich dabei noch ganz nebenbei an den angebotenen Köstlichkeiten sattessen.

Jeder teilnehmende Verein bringt sich ehrenamtlich und hochmotiviert ein, um allen Besuchern einige schöne vorweihnachtliche Stunden zu bescheren. Nicht zu vergessen die örtlichen Kunsthandwerker, die ihre qualitativ hochwertigen Waren anbieten.

Da ist sicherlich noch ein passendes Weihnachtsgeschenk für Sie und Ihre Lieben dabei.

Nehmen Sie sich etwas Zeit für Ruhe und Besinnlichkeit und genießen Sie eine Tasse Glühwein am knisternden Feuer oder lauschen Sie den Klängen einer der Musikdarbietungen, und wechseln dabei ein paar Worte mit guten Freunden.

Freuen Sie sich wieder auf ein paar gemütliche Stunden in beschaulicher Runde – herzliche Einladung dazu!

Das diesjährige Angebot am Adventsmarkt reicht von:

- Näharbeiten: Kinder-, Baby- und Dekoartikel, Taschen, Nackenkissen, Weihnachtliche Dekound Geschenkideen
- Strick- und Häkelwaren: Socken, Handschuhe, Stirnbänder, Mützen, Schals, Hand- und Beinstulpen, Taschen und Beutel sowie Amigurumi und Häkeltiere
- Holz- und Laserarbeiten: Vollholzsterne & -tannenbäume, Schlüsselanhänger, Kerzenständer, Dekofiguren und Lichterboxen, teilweise mit Personalisierung vor Ort, Outdoor Dekobeleuchtung und individuelle Geschenkideen sowie Brotzeitbretter
- Geschenke für Tierliebhaber: Weihnachtsgeschenke für Hunde- und Katzenbesitzer
- Kosmetik und Pflegeprodukte: Lippenbalsam, Cremes und weitere Kosmetikartikel
- Imkereiprodukte und hausgemachte abgepackte Lebensmittel wie Kräutersalze, Sirup, Plätzchen, Mohnkuchen, Marmeladen, Fruchtaufstriche und Rotweinlikör

bis zu:

- gebrannte Mandeln und Magenbrot
- Crêpes
- Bratwürste in der Semmel - rot und weiß
- Gulaschsuppe und Linsen-Daal
- Panini mit Fleisch und Veggi
- Kässpatzen und Kartoffelpuffer
- Schupfnudeln mit Sauerkraut
- Herzenswärmer (heißer Rotweinlikör mit Sahnehaube), heißer Orangen-Prosecco, Malteserwichtel (heißer Apfel-Zimt-Punsch mit Sahnehaube)
- Glühwein rot und weiß, Kinderpunsch und Apfel-Zimt-Punsch ohne Alkohol, Tee, Weihnachtsbier/Glühbock (heiß und kalt)
- Kaltgetränke, Bier, Limo und Wasser
- und noch einiges mehr.

Teilnehmende Vereine und Organisationen sowie Kunsthandwerker:

Das BÜNDNIS 90/DIE GRÜNEN, die CSU, die Holzwichtelwerkstatt von Cornelia Heinle, der



Martina Pischel - Weihnachtsengel to go

Gesangverein Kaufering, der Gospelchor der evangelischen Kirche, HeLuKa mit Frau Lutzenberger, der Hundefriseur von Dr. Nina Langenbeck, der Imkereiverein vertreten durch Frau Tiede, die Malteser, die „Masche" von Frau Frimmel, der Montessori Förderverein, die Pfadfinder Kaufering, die Pfarreiengemeinschaft Kaufering, Strick- und Häkelwaren von Frau Plaß, der Schützenverein Enzian, die SPD, die Sudetendeutsche Landsmannschaft, die UBV, der VfL Kaufering, die Wasserwacht und Frau Julia Wiesmann sowie das Puppentheater am Schnürl mit der „Stubnmusik Saitenweis".

Auch **Frau Dahme mit ihrer Drehorgel** wird wieder jeden Abend am Adventsmarkt die Besucher musikalisch unterhalten.

Besonderes für Kinder:

Am **Freitag und Samstag** besucht ab **18:00 Uhr ein Weihnachtsengel** unseren Markt, der nicht nur Kinderaugen strahlen lässt, sondern auch die Wünsche aller Menschen entgegennimmt und sie dem Christkind weiterleitet.

Am **Samstag ab 16:30 Uhr** findet eine weihnachtliche Bastelaktion mit den Pfadfindern im Seminarraum der VHS statt.

Am **Sonntag** besucht der **Nikolaus** um **18 Uhr** den Adventsmarkt, begleitet von seinem Engelchen und dem Krampus. Für die besonders braven Kinder hat er wieder kleine Päckchen in seinem Sack dabei. Außerdem spielt um **16:30 Uhr und um 18:30 Uhr** in der Bücherei das bezaubernde Krippenspiel **„Der Weg nach Bethlehem"** mit Marionetten vom **Puppenspiel am Schnürl** gemeinsam mit der „Stubnmusik Saitenweis", in bayerischer Mundart.

Heizung · Sanitär · Solar
Tobias Bühler
Hauswiesenstr. 12 · 86916 Kaufering
Tel. 08191-96 65 42 · Fax 305 60 57

ÖFFNUNGSZEITEN UND WICHTIGE TELEFONNUMMERN



WERTSTOFFSAMMLUNG – ABFALLBESEITIGUNG

Anschrift	Tag	Uhrzeit
Recyclinghof „Weißes Haus", Am Texet 2 Tel. 08191/129-1486	Montag, Mittwoch	13:30 – 16:00 Uhr
	Dienstag, Donnerstag, Freitag	13:30 – 18:00 Uhr
	Samstag	09:00 – 16:00 Uhr

Anschrift	Tag	Uhrzeit
Kompostplatz Tel. 08193/9981128	**Zeiten wie Recyclinghof und zusätzlich (immer in der Sommersaison)**	
	Montag bis Freitag (März – November)	09:00 – 12:00 Uhr

Anschrift	Tag	Uhrzeit
Abfallwirtschaftszentrum bei Hofstetten Tel. 08196/999237	Montag bis Freitag	08:00 – 12:00 Uhr und 13:00 – 16:00 Uhr
	Donnerstag	13:00 – 18:00 Uhr
	Samstag	08:00 – 16:00 Uhr

MÜLLABFUHRTERMINE

Tonne	Tag	Datum	Tag	Datum
Biotonne	Donnerstag	12.11.2026	Donnerstag	26.11.2026
Restmülltonne	Donnerstag	05.11.2026	Donnerstag	19.11.2026
Papiertonne	Dienstag	24.11.2026		
Gelbe Tonne	Donnerstag	19.11.2026 (G1)	Freitag	20.11.2026 (G2)

IMPRESSUM

Erscheinungstermin dieser Ausgabe: 01.11.2026
Herausgeber: Markt Kaufering, Pfälzer Str. 1, 86916 Kaufering, Tel. 08191/664105, mitteilungsblatt@kaufering.de
v.i.S.d.P.: 1. Bürgermeister Thomas Salzberger
Redaktion und Grußwort: 1. Bürgermeister Thomas Salzberger

Auflage: 5050 Exemplare
Papier: Bilderdruck aus nachhaltiger Holzwirtschaft
Druck und Layout: Druckerei Joh. Walch GmbH & Co. KG, Im Gries 6, 86179 Augsburg
Bildnachweis Titelbild: Martin Geiger
Erscheinungstermin der nächsten Ausgabe: 01.12.2026
Redaktionsschluss: für die Dezember-Ausgabe, 12.11.2026

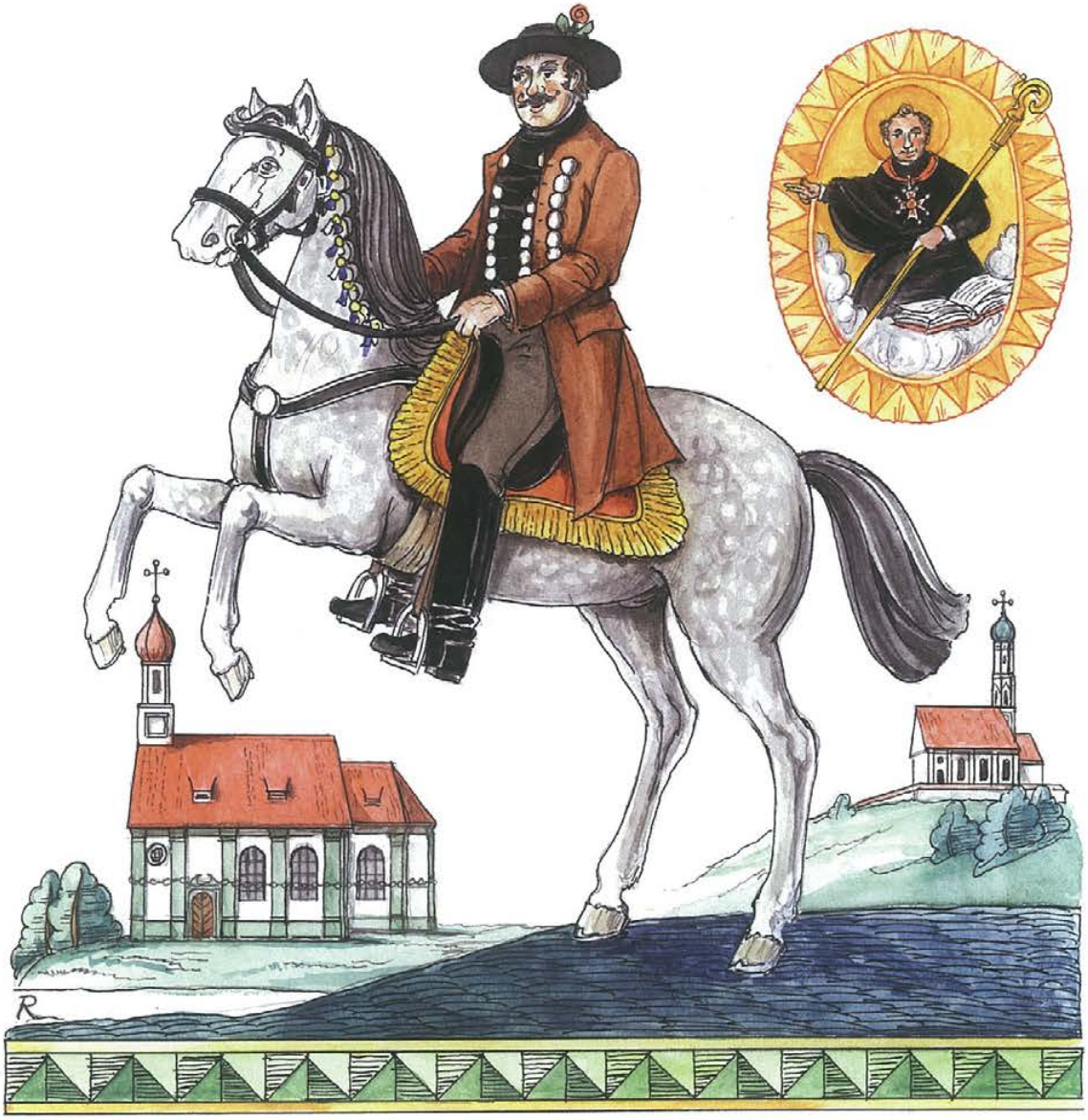

Leonhardifahrt Kaufering

Sonntag, 8. November 2026

9:30 Uhr Festgottesdienst

mit Landes-Caritasdirektor Dr. Andreas Magg

13:00 Uhr Leonhardifahrt mit anschließender Segnung

Schirmherrschaft:
Der 1. Bürgermeister Thomas Salzberger

TERMINÜBERSICHT NOVEMBER 2026



Datum	Wochentag	Uhrzeit	Veranstaltung	Ort	Veranstalter
1.11.	Sonntag		Allerheiligen		
1.11.	Sonntag	8.00	Bergwanderung am Sonntag, Kondition leicht bis mittelschwer, Ziel wird kurzfristig bekannt gegeben; Annett Müller 0179/8627683 über WhatsApp Gruppe „DAV Sonntagswanderer"	Franz-Senn-Weg 1	DAV Sektion Kaufering
2.11.	Montag	10.00 – 12.00	Austauschtreffen für Ehrenamtliche	Raum Weitblick, Albert-Schweitzer-Str. 4, 8. Stock	Netzwerk Kaufering
2.11.	Montag	16.00 – 19.00	Flohmarkt unter der Kirche Maria Himmelfahrt	Thomas-Morus-Straße 1	Pfarreiengemeinschaft Kaufering
4.11.	Mittwoch	14.00 – 16.30	Offener Seniorentreff: Herzliche Einladung an Seniorinnen und Senioren in Kaufering zu Kaffee und Kuchen, netten Gesprächen, Vorlesen, Rätseln, Singen, Karteln oder Zuhören.	Thomas-Morus-Haus	Pfarreiengemeinschaft Kaufering
7.11.	Samstag	9.00 – 13.00	Sonder-Weihnachtsdeko-Flohmarkt im Thomas-Morus-Haus und im Flohmarktkeller unter der Kirche Mariä Himmelfahrt	Thomas-Morus-Straße 1	Pfarreiengemeinschaft Kaufering
7.11.	Samstag	15.00 – 17.00	Herzliche Einladung zum Kaffeeklatsch am Nachmittag. Alle Bürgerinnen und Bürger aus Kaufering sind herzlich willkommen!	Raum Weitblick, Albert-Schweitzer-Str. 4, 8. Stock	Netzwerk Kaufering
7.11.	Samstag	19.00	SPD-Bürgerstammtisch	Die Kletterei, Viktor-Frankl-Straße 5a	SPD Ortsverein Kaufering
8.11.	Sonntag	9.00 – 13.00	Sonder-Weihnachtsdeko-Flohmarkt im Thomas-Morus-Haus und im Flohmarktkeller unter der Kirche Mariä Himmelfahrt	Thomas-Morus-Straße 1	Pfarreiengemeinschaft Kaufering
8.11.	Sonntag	13.00	Leonhardifahrt Kaufering: 9.30 Uhr Festgottesdienst mit Landes-Caritasdirektor Dr. Andreas Magg. 13.00 Uhr Leonhardifahrt mit anschließender Segnung.		Bruderschaft zum heiligen Leonhard
8.11.	Sonntag	19.00	Abendgottesdienst in freier Form mit Alkoholfreiem HL Abendmahl. Mit anschl. Beisammensein im Gemeindes aal.	Evang. Pauluskirche	Evang.-Luth. Pfarramt Kaufering
9.11.	Montag	16.00 – 19.00	Sonder-Weihnachtsdeko-Flohmarkt im Thomas-Morus-Haus und im Flohmarktkeller unter der Kirche Mariä Himmelfahrt	Thomas-Morus-Straße 1	Pfarreiengemeinschaft Kaufering
9.11.	Montag	19.00 – 20.30	Gesprächskreis für pflegende Angehörige von Menschen mit Demenz. Anmeldung erbeten bei Frau Braun-Magin, Tel. 0160/99837594	Raum Weitblick, Albert-Schweitzer-Str. 4, 8. Stock	Quartiersmanagement

Datum	Wochentag	Uhrzeit	Veranstaltung	Ort	Veranstalter
10.11.	Dienstag	10.00 – 12.00	Digital Mobil im Alter	Raum Weitblick, Albert-Schweitzer-Str. 4, 8. Stock	Quartiersmanagement und AWO
10.11.	Dienstag	19.00 – 20:30	Austauschtreffen Bund Naturschutz Ortsgruppe Kaufering. Auch für Nichtmitglieder! Kontakt: Margot Dott kaufering@bn-landsberg.de	DAV-Heim, Franz-Senn-Weg 1	BUND Naturschutz Ortsgruppe Kaufering
11.11.	Mittwoch	14.00 – 16.30	Offener Seniorentreff: Herzliche Einladung an Seniorinnen und Senioren in Kaufering zu Kaffee und Kuchen, netten Gesprächen, Vorlesen, Rätseln, Singen, Karteln oder Zuhören.	Thomas-Morus-Haus	Pfarreiengemeinschaft Kaufering
11.11.	Mittwoch	14.30 – 16.30	Seniorenkreis in der Pauluskirche: Nähere Infos bei Frau Heiler, 0170/2178721	Evang. Pauluskirche	Evang.-Luth. Pfarramt Kaufering
11.11.	Mittwoch	16.00 – 20.00	Bürgerinformation zur Leitungserneuerung im Bereich Kaufering. Die LEW Verteilnetz GmbH (LVN) lädt zu einer Bürgerinformation ein. Im Mittelpunkt stehen der aktuelle Planungsstand und die untersuchten Varianten zur Erneuerung und Verstärkung der Hochspannungsleitung im Bereich Kaufering. Fachlich kompetente Mitarbeiterinnen und Mitarbeiter der LVN stehen für Ihre Anliegen zur Verfügung.	Wandelhalle des Sportzentrums Landsberg am Lech	LEW Verteilnetz GmbH (LVN)
11.11.	Mittwoch	17.00	Leichte Radtour am Feierabend, 20 km, 2 Stunden, Kathrin Müller 01520/1725538 ab 18 Uhr oder muellerkc@googlemail.com	Franz-Senn-Weg 1	DAV Sektion Kaufering
12.11.	Donnerstag	19.00 – 21.00	Lesung Rolf Bader: Frieden braucht Mut und Gestaltung. Da es nur begrenzte Plätze gibt, wird um eine vorherige Anmeldung gebeten. Die Teilnahme an der Lesung ist kostenfrei.		Bücherei Kaufering
12.11.	Donnerstag	19.00	SPD-Bürgerstammtisch	Die Kletterei, Viktor-Frankl-Straße 5a	SPD Ortsverein Kaufering
13.11.	Freitag	18.30	Öffentliche Gedenkveranstaltung des Veteranen- und Soldatenvereins Kaufering. 18.30 Uhr Gedenkmesse in der Pfarrkirche St. Johann. Ca. 19.15 Uhr: Gedenkfeier am Kriegerdenkmal	Pfarrkirche St. Johann	Veteranen- und Soldatenverein Kaufering
13. + 14.11.	Freitag + Samstag	19.00	Jazz im Bootshaus. Jan Grinbert & Band. Special Guest: Josmil Neris & Marco Ponchiroli		Ruderclub am Lech Kaufering e.V.
15.11.	Sonntag	10.00	Kirche Kunterbunt. Für Jung und Alt, Familien, kleine und große Kinder, Omas, Opas – einfach für alle. Gemeinschaft erleben, kreativ werden und miteinander essen. Jeder ist willkommen.	Evang. Pauluskirche	Evang.-Luth. Pfarramt Kaufering

Datum	Wochentag	Uhrzeit	Veranstaltung	Ort	Veranstalter
15.11.	Sonntag	16.30	Kaufering – Kultur – Konzerte. Kammerchor Landsberg (Chorleiter Étienne Lemieux-Després) – Mystische Liebe – Von Mozart zur Moderne. Musik von Eric Whitacre, Jake Runestad, W.A. Mozart, Ola Gjeilo	Kirche St. Johann	Veranstalter: Markt Kaufering, Schirmherr: 1. Bürgermeister Thomas Salzberger. Kulturreferent: Dr. Thomas Harbich
16.11.	Montag	9.00	Wanderung entlang der Wertach mit ÖPNV, 50 Hm, 9 km, Kathrin Müller 01520/1725538 ab 18 Uhr oder muellerkc@googlemail.com	Bahnhof Kaufering	DAV Sektion Kaufering
16.11.	Montag	16.00 – 19.00	Flohmarkt unter der Kirche Maria Himmelfahrt	Thomas-Morus-Straße 1	Pfarreiengemeinschaft Kaufering
17.11.	Dienstag	19.00	UBV-Stammtisch mit Bürgerdialog	Aufenthaltsraum, Schreinerei Zeit, Kolpingstraße 14	UBV Kaufering
18.11.	Mittwoch	13.00 – 17.00	Flohmarkt unter der Kirche Maria Himmelfahrt	Thomas-Morus-Straße 1	Pfarreiengemeinschaft Kaufering
18.11.	Mittwoch	14.00 – 16.30	Offener Seniorentreff: Herzliche Einladung an Seniorinnen u. Senioren in Kaufering zu Kaffee und Kuchen, netten Gesprächen, Vorlesen, Rätseln, Singen, Karteln oder Zuhören.	Thomas-Morus-Haus	Pfarreiengemeinschaft Kaufering
19.11.	Donnerstag	20.00	Stammtisch der Grünen Ortsgruppe Kaufering für alle interessierten Bürgerinnen und Bürger: wir sprechen über Kauferiger Themen.	Kletterei Kaufering	BÜNDNIS 90/DIE GRÜNEN Ortsverband Kaufering
19.11.	Donnerstag	19.30	Jahreshauptversammlung Sektion Kaufering	DAV Heim	DAV Sektion Kaufering
20.11.	Freitag	15.00 – 17.00	Cafe Paula. Das Team rund um die WoFA- und Flüchtlingsarbeit freut sich auf eine Zeit des Beisammensein, des Kennenlernens und des Austauschs bei Kaffee, Tee und Kuchen.	Evang. Pauluskirche	Evang.-Luth. Pfarramt Kaufering
20.11.	Freitag	19.00	Männertreffen im Schloss Hurlach (Filmabend)	Evang. Pauluskirche	Evang.-Luth. Pfarramt Kaufering
20.11.	Freitag	19.00	15. Musik-Salon „Fortbewegung" – Reisen Sie durch die Musik mit der Sopranistin Regina J.S. Pfeiffer – Eintritt frei!	Ahornring 1	Regina J.S. Pfeiffer
22.11.	Sonntag	14.30	Christkönig Cafe	Leonhardisaal	Pfarrgemeinde
22.11.	Sonntag	19.00	Jugendgottesdienst	Evang. Pauluskirche	Evang.-Luth. Pfarramt Kaufering
23.11.	Montag	16.00 – 19.00	Flohmarkt unter der Kirche Maria Himmelfahrt	Thomas-Morus-Straße 1	Pfarreiengemeinschaft Kaufering
23.11.	Montag	19.00	Einladung zur 30. Mitgliederversammlung des Fördervereins Seniorenstift Kaufering	Seniorenstift Kaufering	Förderverein Seniorenstift Kaufering e. V.
25.11.	Mittwoch	14.00 – 16.30	Offener Seniorentreff: Herzliche Einladung an Seniorinnen und Senioren in Kaufering zu Kaffee und Kuchen, netten Gesprächen, Vorlesen, Rätseln, Singen, Karteln oder Zuhören.	Thomas-Morus-Haus	Pfarreiengemeinschaft Kaufering

Datum	Wochentag	Uhrzeit	Veranstaltung	Ort	Veranstalter
25.11.	Mittwoch	14.30 – 16.30	Seniorenkreis in der Pauluskirche: Nähere Infos bei Frau Heiler, 0170/2178721	Evang. Pauluskirche	Evang.-Luth. Pfarramt Kaufering
26.11.	Donnerstag	19.15	Vortragsveranstaltung von – Claudius Paternus Clementianus – „Der Flug des römischen Adlers". Anmeldungen bei der VHS Kaufering Tel. 08191/664220	VHS Kaufering, Seminarraum, Albert-Schweitzer-Str. 4a	Herrn Alfred Platschka – Referent/ Buchautor/Historische/ Archäologische Themen, Mitglied im Stiftungsrat der Europäischen Holocaustgedenkstätte Stiftung e.V.
26.11.	Donnerstag	19.30	Bayerischer HOAGART. Offenes Singen und Musizieren mit alpenländischer Volksmusik. Eintritt frei. Veranstalter Simon Nieberler, Tel. 08191/6936	Alpenvereinsheim, Franz-Senn-Weg 1	Simon Nieberler
29.11.	Sonntag	10.00	SOFA-Gottesdienst im generationsübergreifenden Format. Im Anschluss gemeinsames Mittagessen.	Evang. Pauluskirche	Evang.-Luth. Pfarramt Kaufering
30.11.	Montag	16.00 – 19.00	Flohmarkt unter der Kirche Maria Himmelfahrt	Thomas-Morus-Straße 1	Pfarreiengemeinschaft Kaufering

Dezember					
2.12.	Mittwoch	18.00	Außerordentliche Mitgliederversammlung der Gartenfreunde Kaufering	DAV-Heim, Franz-Senn-Weg 1	Gartenfreunde Kaufering
4. – 6.12.	Fr. – So.	16.00 – 20.00	Advent am Fuggerplatz	Fuggerplatz	Markt Kaufering
5.12.	Samstag	09.00 – 13.00	Flohmarkt unter der Kirche Maria Himmelfahrt	Thomas-Morus-Straße 1	Pfarreiengemeinschaft Kaufering
5.12.	Samstag	17.00	Weihnachtsfeier Sektion Kaufering	DAV Heim	DAV Sektion Kaufering
6.12.	Sonntag	08.00	Bergwanderung am Sonntag, Kondition leicht bis mittelschwer, Ziel wird kurzfristig bekannt gegeben; Annett Müller 0179/8627683 über WhatsApp Gruppe „DAV Sonntagswanderer"	Franz-Senn-Weg 1	DAV Sektion Kaufering
7.12.	Montag	10.00 – 12.00	Austauschtreffen für Ehrenamtliche	Raum Weitblick, Albert-Schweitzer-Str. 4, 8. Stock	Netzwerk Kaufering
7.12.	Montag	16.00 – 19.00	Flohmarkt unter der Kirche Maria Himmelfahrt	Thomas-Morus-Straße 1	Pfarreiengemeinschaft Kaufering
8.12.	Dienstag	10.00 – 12.00	Digital Mobil im Alter	Raum Weitblick, Albert-Schweitzer-Str. 4, 8. Stock	Quartiersmanagement und AWO
8.12.	Dienstag	19.00	UBV-Stammtisch mit Bürgerdialog	Aufenthaltsraum, Schreinerei Zeit, Kolpingstraße 14	UBV Kaufering
8.12.	Dienstag	19.00	Lawinenkunde Schulung Teil 1 & 2, Thomas Nägele	Franz-Senn-Weg 1	DAV Sektion Kaufering

Sportzentrum Landsberg

VR-Schlagernacht XXL

14.11.2026

WarmUp ab 13 Uhr (Eintritt frei)
Konzertbeginn: 18 Uhr - Einlass ab 17:30 Uhr


Julia Bender


Vanessa Mai


Nino de Angelo


Olaf Henning


Ramona Martinez


Mia Weber


DJ Domic


Marc Koch

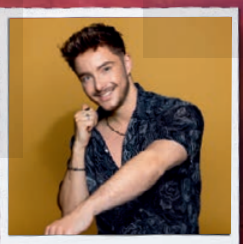
Tim Peters

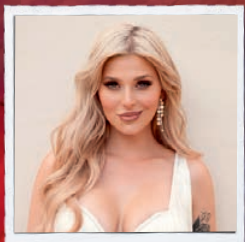
Marie Reim


Eloy de Jong


Zeno


PartyCowboys


Schlagergold

Special Party Act


Tim Toupet


Günther Sturm

Tickets unter
www.vr-schlagernacht.de
und in allen Filialen der VR-Bank Landsberg-Ammersee eG

1886 · 2026 · 140 Jahre
VR-Bank
19. September 1886

Präsentiert von
VR-Bank
Landsberg-Ammersee eG


Depot:
kostenlos.
Order:
ab 0,95 €
Sparkasse S-Neo
Erst Depot eröffnen. Dann Deals closen.
Mit S-Neo jetzt ab 0,95 € pro Trade
ETFs, Aktien und mehr handeln.
www.sparkasse-landsberg.de/sneo
Sparkasse
Landsberg-Dießen