Markt Kaufering



Oktober 2026

MITTEILUNGSBLATT

- Jugendbeiratswahl am 01.10.2026
- Sperrung der Zugänge zur Katholischen Kirche St. Johann, 7. – 12.10.2026
- Bürgerversammlung am 22.10.2026



Susann Scholze, Abendstimmung über dem Lech



Walter Pischel – Realschule im Abendrot



Jan Fischer, Gut angebunden – unsere Bahnstrecke

LIEBE MITBÜRGERINNEN UND MITBÜRGER,

in dieser Ausgabe möchte ich Ihnen für Ihre Kooperationsbereitschaft, Ihr Engagement und Ihr gemeinsames Handeln danken – unser Aufruf zum Wassersparen war erfolgreich!

Es ist uns gelungen, das Bewusstsein für Ressourcenschonung im Alltagsverhalten zu schärfen und den Wasserverbrauch zu reduzieren. Denn in diesem Sommer haben wir gesehen, dass das Trinkwasser zunehmend knapper wird.

Die Ursache sind Bevölkerungswachstum, veränderte Niederschlagsmuster durch den Klimawandel und steigender Bedarf aus Haushalten, Landwirtschaft und Industrie. Dies kann in trockenen Monaten zu Engpässen und einer angespannten Versorgungslage führen.

Angesichts dieser Entwicklungen ist es unerlässlich, die Verfügbarkeit, die Qualität und die langfristige Stabilität der Trinkwasserversorgung ganzheitlich zu betrachten und zukunftssichernd vorzugehen.



Thomas Salzberger, 1. Bürgermeister – St. Johann in der Abenddämmerung



Mit Nachdruck arbeiten wir deshalb am Aufbau eines neuen Wasserschutzgebiets, als zweites Standbein zur Absicherung unserer Trinkwasserressourcen. Ziel ist es, die vorhandenen Schutzräume sinnvoll zu ergänzen und die Trinkwasserversorgung langfristig zu stabilisieren.

Die Vorteile: Eine erhöhte Verfügbarkeit von Wasser, eine geringere Abhängigkeit von einzelnen Quellen und eine stärkere Pufferwirkung gegenüber klimatischen Schwankungen.

Der wichtigste Zukunftsfaktor bleibt die Sicherung der Trinkwasserversorgung als Grundlage für Sicherheit, Gesundheit und wirtschaftliche Stabilität. Trotz allem ist es bereits heute nötig, die Einsparmaßnahmen fortzusetzen. Langfristig gilt das Ziel einer stabilen, hochwertigen und verlässlichen Trinkwasserversorgung, die den Bedürfnissen der Bevölkerung gerecht wird und die wirtschaftliche Basis unserer Region sichert.

Herzliche Grüße



Ihr Thomas Salzberger
1. Bürgermeister

STANDESAMT KAUFERING

August 2026

Hinweis: aus datenschutzrechtlichen Gründen werden nur die Personendaten veröffentlicht, bei denen die Betroffenen ihr Einverständnis dazu erklärt haben bzw. in der Tagespresse eine Veröffentlichung erfolgt ist

STERBEFÄLLE JULI

Ernestine Obermeier, Kaufering
Lieselotte Ritter, Kaufering
Erna Rädler, Kaufering
Karl Sedlmeir, zul. Kaufering

STERBEFÄLLE AUGUST

Dr. Christian Koch, Kaufering
Christa Bahner, Kaufering
Adolf Wolf, Kaufering

EINWOHNERSTAND ZUM 31.08.2026: 10.574

Markt Kaufering

Die DB InfraGO informiert über kurzzeitige Parkplatzsperrungen Bahnhof Kaufering (Nordseite)

vom 9. bis 10. Oktober 2026

Für abgestimmte Rodungsarbeiten im Vorfeld der Baumaßnahmen wird ein Teil des Parkplatzes (Nordseite - neben der öffentlichen Toilette - Bahnhofstr. 15) in diesem Zeitraum gesperrt.



Die DB InfraGO bittet Anwohner, Reisende und Besucher um Verständnis, vielen Dank!

Heizung · Sanitär · Solar
Tobias Bühler
Hauswiesenstr. 12 · 86916 Kaufering
Tel. 08191-96 65 42 · Fax 305 60 57

BESUCH ZUM 103. GEBURTSTAG

Ende August hatte Herr Thomas Wiesmann, 2. Bürgermeister, die schöne Aufgabe, Frau Dittel zu ihrem 103. Geburtstag zu besuchen.

Es war ein herzlicher Besuch, bei dem natürlich auch Zeit für persönliche Gespräche und Erinnerungen blieb. Immer wieder ist es beeindruckend und bereichernd zu hören, welche Erlebnisse, Begegnungen und Geschichten ein so langes Leben mit sich bringt.

Wir wünschen Frau Dittel weiterhin alles Gute, Gesundheit und viele schöne Momente im Kreise ihrer Familie und Freunde.

Text: Markt Kaufering; Foto: G. Knöpfle



BESUCH ZUM 104. GEBURTSTAG



Im September durfte Bürgermeister Salzberger ganz besondere Glückwünsche überbringen. Herr Sebastian Jäger feierte seinen 104. Geburtstag! Der Besuch war von herzlicher Freude getragen. Familie, Nachbarn und Freunde hatten sich versammelt, um gemeinsam diesen besonderen Moment zu würdigen.

Auch im hohen Alter beeindruckt Herr Jäger mit seiner Ortskenntnis und entführte in historische Anekdoten und persönliche Begebenheiten – ein wahrer Fundus aus Erinnerungen, der seine Verbundenheit mit unserem Kaufering greifbar werden ließ. Besonders berührend ist, wie wichtig Herrn Jäger seine Familie ist. Daraus zieht er Kraft und ist dankbar für die schönen Momente.

„Es war mir eine große Ehre, Herrn Sebastian Jäger zu seinem 104. Geburtstag persönlich gratulieren zu dürfen. Sein Lebensweg ist ein beeindruckendes Zeugnis für Stärke und Lebensfreude und er ist ein Vorbild für uns alle. Ich wünsche Herrn Jäger weiterhin Gesundheit, Freude und noch viele schöne Tage im Kreise seiner Familie“, so Bürgermeister Salzberger.

Text: Markt Kaufering; Foto: Melanie Jäger

FUNDSACHEN

Folgende Fundsachen wurden letzten Monat beim Markt Kaufering abgegeben und können vom Verlierer im Einwohnermeldeamt / Fundbüro (Tel. 08191 664-114, Zi. Nr. E 1 / Rathaus, Erdgeschoss) abgeholt werden:

- Kinderfahrrad
- VfL Kaufering Saisonkarte
- Sonnenbrillen
- Rucksack
- Smartphone
- diverse Schlüsselbunde mit Anhänger
- Stofftier
- Armbanduhr
- Kosmetiktasche



Markt Kaufering, Einwohnermeldeamt





SEH- & HÖRMANUFAKTUR
KAUFERING • GELTENDORF

...man sieht und hört sich!

Julia Schedler und **Jan Kaiser** bieten Ihnen gutes Sehen und auch Hören aus Meisterhand in Kaufering und Geltendorf.

Rufen Sie uns gerne an, oder schreiben Sie uns eine E-Mail!

08191-4284374

info@seh-hoermanufaktur.de

www.seh-hoermanufaktur.de

Seh- & Hörmanufaktur - Fuggerplatz 2 -86916 Kaufering

WICHTIGE MITTEILUNG

Sperrung der Zugänge zur Katholischen Kirche St. Johann

Wegen einer notwendigen **Begasung des Kircheninnenraums zur Bekämpfung von Holzschädlingen** sind die Zugänge zum Friedhof und der katholischen Kirche St. Johann im Zeitraum

von Dienstag, 07.10.2026, bis einschließlich Montag, 12.10.2026

für den gesamten Publikumsverkehr vollständig gesperrt.

Aufgrund der verwendeten Mittel und zum Schutz der Gesundheit besteht während dieses Zeitraums absolute Lebensgefahr beim Betreten des Gebäudes.

Wir bitten alle Bürgerinnen und Bürger, die Sperrung sowie die Hinweisschilder vor Ort unbedingt zu beachten. Nach Abschluss der Maßnahme und erfolgter Freigabe durch die Fachfirma wird die Sperrung umgehend wieder aufgehoben.

Vielen Dank für Ihr Verständnis.
Mit freundlichen Grüßen

Thomas Wiesmann
2. Bürgermeister

Markt Kaufering

BEKANNTMACHUNG

BÜRGERVERSAMMLUNG

Am **Donnerstag, den 22.10.2026 um 19:00 Uhr,** findet in der **Lechauhalle, Bayernstr. 17, 86916 Kaufering,** eine Bürgerversammlung statt.

Hierzu lade ich alle Mitbürgerinnen und Mitbürger recht herzlich ein.

Eine Bürgerversammlung wird von dem 1. Bürgermeister zur Erörterung gemeindlicher Angelegenheiten einberufen. Auch in diesem Jahr werden Gebärdendolmetscher die Übersetzung für die Teilnehmer des Gehörlosenvereins übernehmen.

TAGESORDNUNG

1. Begrüßung
2. Bericht des 1. Bürgermeisters Thomas Salzberger und der Abteilungsleiter
3. Wünsche, Anträge und Anfragen

Sollten Sie – liebe Bürgerinnen und Bürger - Anfragen zu speziellen Themen an die Verwaltung haben (siehe Tagesordnung Punkt 3), bitten wir darum, diese schriftlich (per Post oder E-Mail an: vorzimmer@kaufering.de) bis spätestens **08.10.2026** einzureichen.

Mit freundlichen Grüßen

Thomas Salzberger
1. Bürgermeister

Markt Kaufering

AKTUELLES AUS DEM FERIENAUSSCHUSS

In der öffentlichen Sitzung des Ferienausschusses am Dienstag, den 18.08.2026 im Sitzungssaal des Feuerwehrhauses wurden nachfolgende Beschlüsse gefasst:

1. **Änderung der Satzung des Jugendbeirats des Marktes Kaufering; Erlass der 1. Änderungssatzung**
   Beschluss: Der Ferienausschuss des Marktgemeinderates beschließt die Änderung der Satzung des Jugendbeirats des Marktes Kaufering gemäß dem vorgelegten Entwurf und erlässt die 1. Änderungssatzung zur Satzung des Jugendbeirats des Marktes Kaufering.
   Abstimmung: 8 dafür : 0 dagegen (angenommen)

2. **Wahl des Seniorenbeirates 2026; Bestätigung und Berufung der Mitglieder Beschluss:** Der Ferienausschuss des Marktgemeinderates bestätigt die Wahl der nachfolgend aufgeführten Personen und beruft sie in den Seniorenbeirat des Marktes Kaufering: Bernhard Mödl; Rosina Heinle; Günther Honel; Ingrid Jäger; Hans Steil; Andrea Maier; Klaus Stuberg; Amelie von Wittern.
   Abstimmung: 8 dafür : 0 dagegen (angenommen)

3. **Vollstreckungswesen; Übertragung der Vollstreckung von Verwaltungsakten auf den Zweckverband Kommunale Dienste Oberland**
   Beschluss: Der Ferienausschuss des Marktgemeinderates beschließt, dass dem Zweckverband Kommunale Dienste Oberland (ZV KD Oberland) die Aufgabe *„Vollstreckung von Verwaltungsakten"* übertragen wird.
   Abstimmung: 9 dafür : 0 dagegen (angenommen)

4. **Satzung für die Erhebung der Hundesteuer (Hundesteuersatzung – HStS); Neuerlass**
   Beschluss: Der Ferienausschuss des Marktgemeinderates beschließt den Neuerlass der Satzung für die Erhebung der Hundesteuer (Hundesteuersatzung – HStS) entsprechend dem als Anlage beigefügten Satzungsentwurf. Die Hundesteuer wird ab dem 01.01.2027 wie folgt festgesetzt:
   - erster Hund: 80,00 €
   - zweiter Hund: 120,00 €
   - jeder weitere Hund: 160,00 €
   - jeder Kampfhund: 1.065,00 €

   Die Satzung tritt am 01.01.2027 in Kraft. Gleichzeitig tritt die Satzung für die Erhebung der Hundesteuer vom 09.11.2011, in Kraft getreten am 01.01.2012, außer Kraft.
   Abstimmung: 8 dafür : 1 dagegen (angenommen)

Weitere Informationen finden Sie auch auf unserer Homepage www.kaufering.de unter Bürgerservice & Politik → Marktgemeinderat → Ratsinformationssystem.

SITZUNGSTERMINE MARKTGEMEINDERAT OKTOBER 2026

Mi	14.10.2026 19:00	Bauausschuss
Mi	14.10.2026 19:30	Marktgemeinderat

Änderungen vorbehalten. Der Sitzungsort, – zeit, sowie die jeweilige Tagesordnung wird fristgemäß in den Schaukästen bekanntgemacht.

W.H. Computernotdienst
... und mehr!
Preiswerte Hilfe bei Problemen rund um PC, Internet, Router, WLAN, LAN und Telefon
NEU:
Auch für Glasfaseranschluss
Täglich außer Sonn- und Feiertag
Tel.: **0174 3212712**
w.h.computernotdienst@t-online.de





Stadtwerke München

SW//M

Wohnzimmer 10:39 Uhr

Der Puls der Stadt

M/Strom für Zuhause

Jetzt wechseln!

Strom für alles, was Ihnen wichtig ist – zuverlässig, sicher und zu fairen Bedingungen.

Wechseln auch Sie zu Strom von den Stadtwerken München, Ihrem verlässlichen Partner aus der Region.

QR-Code scannen oder unter:
swm.de/strom

Lassen Sie sich beraten:
0800 0 796 333
(deutschlandweit kostenfrei)

Helfer gesucht – Girlandenbinden für den traditionellen Leonhardiumzug

Die Bruderschaft zum Hl. Leonhard lädt herzlich zum gemeinsamen Girlandenbinden für unseren traditionellen Leonhardiumzug am 8. November 2026 ein.



Dafür brauchen wir viele fleißige Hände!
Ab Montag, 26.10. bis voraussichtlich 30.10.2026
Von 14:00 bis 20:00 Uhr
Treffpunkt: Vereinsstadl,
Landrat-Müller-Hahl-Straße 16–17,
beim Schwimmbad

Jeder kann mithelfen!
Gesellige Runde mit netten Leuten
Egal ob Jung oder Alt – jede helfende Hand ist willkommen
Kommt jederzeit zwischen 14 und 20 Uhr dazu!

Unser Leonhardiumzug ist ein traditioneller Bestandteil unseres Brauchtums. Mit eurer Hilfe können wir diese schöne Tradition gemeinsam weiterführen und unser Brauchtum für die Zukunft erhalten.

Kommt vorbei, helft mit und verbringt ein paar gesellige Stunden mit uns!

Die Bruderschaft zum hl. Leonhard freut sich auf euch!

Unsere Gastrolux Pfannenaktion

Gastrolux



Möchten Sie mal wieder Ihre Pfanne oder Ihren Topf erneuern?

Bei uns erhalten Sie im Oktober, auf alle vorrätigen Gastrolux Pfannen und Töpfe,
10% Nachlass.

ELEKTRO HILSCHER
Inh. Hubert Rauch · Elektromeister
...das Fachgeschäft in Ihrer Nähe

Öffnungszeiten:
Mo-Fr 8.00 - 12.00 + 14.00 - 18.00
Sa 9.00 - 12.00

Elektroinstallation · Fachgeschäft · Kundendienst
Kaufering, Iglinger Str. 16, Telefon 0 81 91/71 50
Besuchen Sie uns auch auf
www.elektrohilscher.de und auf facebook

VFL KAUFERING FUSSBALL

Termine Fußballspiele

2. Okt. 2026	**Freitag**	**18:30**	**VfL Kaufering I – SV Egg a.d. Günz**
3. Okt. 2026	**Samstag**	**14:00**	**VfL Kaufering II – TSV Königsbrunn**
3. Okt. 2026	**Samstag**	**16:00**	**VfL Kaufering III – TSV Königsbrunn II**
9. Okt. 2026	Freitag	19:30	SV Mering – VfL Kaufering I
11. Okt. 2026	Sonntag	13:00	TSV Merching II – VfL Kaufering III
11. Okt. 2026	Sonntag	15:00	ASV Hiltenfingen – VfL Kaufering II
16. Okt. 2026	**Freitag**	**18:00**	**VfL Kaufering II – FSV Großaitingen**
17. Okt. 2026	Samstag	14:00	FC Oberstdorf – VfL Kaufering I
17. Okt. 2026	**Samstag**	**16:00**	**VfL Kaufering III – SpVgg Lagerlechfeld II**
23. Okt. 2026	Freitag	18:30	FC Bad Wörishofen – VfL Kaufering I
25. Okt. 2026	Sonntag	13:00	SV Mering II – VfL Kaufering II
25. Okt. 2026	Sonntag	13:00	VfB Mickhausen – VfL Kaufering III
31. Okt. 2026	**Samstag**	**12:00**	**VfL Kaufering III – SG Hurlach/O.meitingen**
31. Okt. 2026	**Samstag**	**14:00**	**VfL Kaufering I – TSV Legau**
31. Okt. 2026	**Samstag**	**16:00**	**VfL Kaufering II – TSV Haunstetten II**



Leonhardifahrt Kaufering

Sonntag, 8. November 2026

9:30 Uhr Festgottesdienst
mit Landes-Caritasdirektor Dr. Andreas Magg

13:00 Uhr Leonhardifahrt mit anschließender Segnung

Schirmherrschaft:
Der 1. Bürgermeister Thomas Salzberger

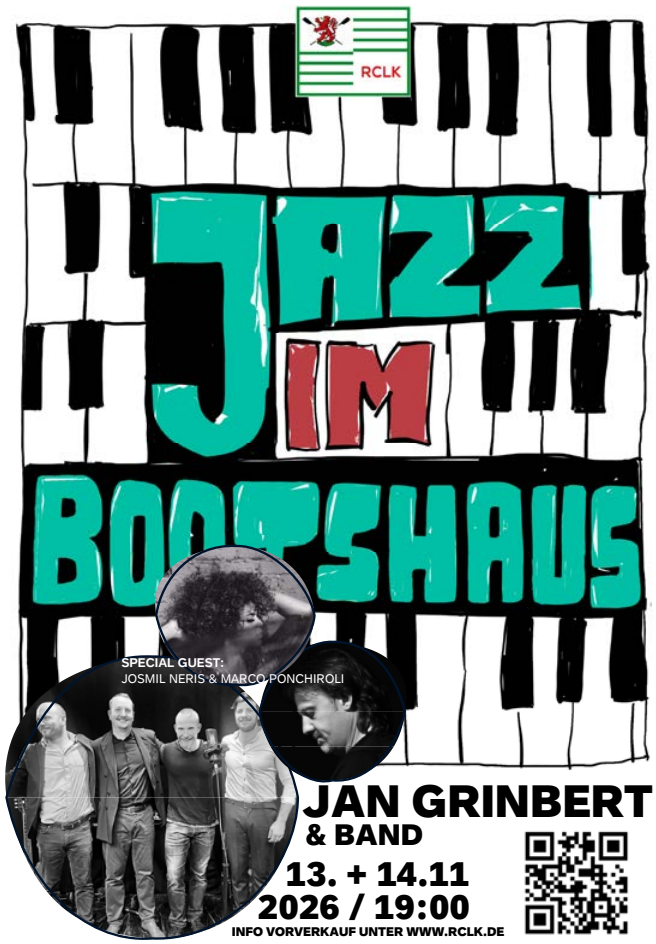

WIR SUCHEN SIE.

Wir, die Gartenfreunde Kaufering e.V., hatten kürzlich zu einer ordentlichen Mitgliederversammlung eingeladen. Da mit dieser Versammlung auch die Wahlperiode der derzeitigen Vereinsleitung abgelaufen war, standen Neuwahlen auf der Tagesordnung.

Die Vereinsleitung hat schon vor einem Jahr beschlossen, gemeinsam nicht mehr zur Wiederwahl anzutreten und hat dies auch ihren Mitgliedern mitgeteilt.

Die Wahl fand statt, es lag aber kein Wahlvorschlag vor und die Frage des Wahlleiters, wer von den Anwesenden sich für die Wahl zum 1. Vorsitzenden zur Verfügung stellt, brachte keinen Bewerber. Die Wahl blieb somit ohne Ergebnis. Unsere Satzung sieht für diesen Fall vor, dass die gewählte Vereinsleitung im Amt bleibt bis eine neue gewählt wird.

Am Freitag, 04.12.2026, wird eine außerordentliche Mitgliederversammlung einberufen.

Gibt es zu diesem Termin keinen Wahlvorschlag, wird die Auflösung des Vereins der einzige Tagesordnungspunkt sein. Der Verein wurde 1964 gegründet und ist somit ein 62-Jähriger.

In unserer Nachbarschaft, in Winkl, feiert der Gartenbauverein in diesem Jahr sein 125-jähriges Bestehen!

Uns, der Vereinsleitung, ist es bisher leider nicht gelungen, aus den eigenen Reihen eine Nachfolge zu gewinnen. Somit wenden wir uns an Gartenfreunde, die noch nicht unser Mitglied sind, sich aber vorstellen können, Mitglied zu werden und sich um ein Ehrenamt zu bewerben. Sicherlich ein ungewöhnlicher Weg, die Auflösung des Vereins zu verhindern.

Der 1. Vorsitzende würde sich, für eine begrenzte Zeit und wenn gewünscht, zur Wiederwahl stellen, wenn eine 2. Vorsitzende / ein 2. Vorsitzender gefunden wird.

Manfred Haltmayr, 1. Vorsitzender, steht Ihnen für weitere Auskünfte zur Verfügung und freut sich auf Ihren Anruf, zu erreichen unter 08191/6062.



Text und Foto: Manfred Haltmayr

NEUER SENIORENBEIRAT

Die Wahl des Seniorenbeirates fand Mitte Juli dieses Jahres statt.

Unter der Leitung des noch kommissarischen Seniorenbeirates der vergangenen Jahre wurden nun in der konstituierenden Sitzung, in Anwesenheit des 1. und 2. Bürgermeisters Herrn Thomas Salzberger und Herrn Thomas Wiesmann, der Seniorenbeauftragten des Marktgemeinderates Frau Claudia Dahme, die Vorsitzenden und die

Vorsitzenden und die Schriftführerin gewählt.

Gewählt wurden:
1. Vorsitzender Bernhard Mödl, 2. Vorsitzende Rosina Heinle, Schriftführerin Ingrid Jäger

Die weiteren Mitglieder sind:
Günther Honel, Andrea Meier, Hans Steil, Klaus Stuberg und Amalie von Wittern.

Anschließend erfolgte die offizielle Amtsübergabe.

In der Beschreibung der Aufgaben des Seniorenbeirates heißt es: *„Die Aufgabe des Seniorenbeirates besteht u.a. darin, in Zusammenarbeit mit dem Marktgemeinderat und der Verwaltung, die Interessen und Belange der älteren Menschen und Menschen mit Behinderungen wahrzunehmen. Der Seniorenbeirat entwickelt in allen altersbedeutsamen Bereichen Ideen zur Verbesserung der Lebensverhältnisse der Seniorinnen und Senioren in der Marktgemeinde Kaufering."*



Sitzend von links nach rechts: Frau Maier, Frau Jäger, Frau von Wittern.
Stehend: Herr Steil, Frau Heinle, Herr Stuberg, Herr Mödl, Herr Honel.
Foto: Claudia Dahme

Wir möchten das uns übertragene Ehrenamt für die Senioren in Kaufering so nutzen, dass wir uns alle gerne im Markt Kaufering aufhalten und wohlfühlen. **Gemeinsamkeit vor Einsamkeit**, könnte ein Motto unserer Tätigkeit werden.

In den nächsten Wochen wird der Seniorenbeirat sich zusammensetzen und sich über die Ziele, Pläne, Veranstaltungen usw. Gedanken machen. Ich bin mir sicher, dass die Zusammenarbeit im neu gewählten Seniorenbeirat sehr gut gelingt.

Für Anregungen aller Kauferinger, nicht nur der Senioren, sind wir dankbar, sprechen Sie uns an bzw. schreiben Sie uns ein Mail unter: Seniorenbeirat@kaufering.de. Vergessen Sie bitte Ihre Kontaktdaten nicht.

Oder, kommen Sie bei einer unserer monatlichen Sitzungen vorbei. Diese finden immer am ersten Mittwoch des Monats ab 17:00 Uhr im Seniorenstift statt.

Die Mitglieder des Seniorenbeirates möchten auch in den nächsten Wochen die verschiedenen Veranstaltungen für Senioren besuchen, um uns bei Ihnen kurz vorzustellen.

Abschließend möchten wir uns noch sehr herzlich bei unseren Vorgängern, für die herausragende Arbeit bedanken, auf der wir aufbauen können. Sie waren über ein Jahrzehnt ehrenamtlich für uns Senioren tätig. Herzlichen Dank.

Bernhard Mödl

SENIORENTERMINE OKTOBER 2026

SONNTAGSMALER

Jeden ersten Sonntag im Monat gemütliches Malen bei Kaffee und Kuchen unter Anleitung des Kauferinger Künstlers Klaus Strahlendorff.
Nächster Termin: **04.10.2026** um **14:30 Uhr** im **Raum Weitblick**, Albert-Schweitzer-Str. 4
Info unter 08191/664451

SENIORENSTAMMTISCH

Freitags, 14-tägig
09.10. und 23.10.2026 von 15:00 – 17:00 Uhr
Wir freuen uns auf Ihr Kommen im Restaurant La Piazzetta Romana!

TERMINE MITTAGSTISCH FÜR SENIOREN

Seniorenstift: 12.10.2026
Edelweiß: 26.10.2026
ab 11:30 Uhr
Der Preis für das Mittagsessen beträgt 10,- €
Das Restaurant Edelweiß bittet um Anmeldung unter 0172/5818872.

SENIORENKINO IM FILMPALAST KAUFERING

09.10.2026, 14:00 Uhr
Den Film entnehmen Sie bitte dem aktuellen Programm!
Eintritt: 5,- €
Es gibt Kaffee und Kuchen!

OFFENER BEWEGUNGSTREFF

Montags 10:00 Uhr im Forstgarten
Mittwochs 10:00 Uhr Wiese an der Albert-Schweitzer-Straße

PFLEGESTAMMTISCH

Jeden ersten Mittwoch eine kleine Auszeit für pflegende Angehörige.
Austausch mit anderen – **Informationsmöglichkeit** durch Vertreter des VdK – **entspannte Stunden** in angenehmer Atmosphäre!

Bringen Sie Ihre zu pflegende Person gerne mit! **Nächster Termin: 07.10.2026 um 14:30 Uhr** im **Raum Weitblick**, Albert-Schweitzer-Str. 4
Info unter 08191/664451





Kinderspartag

24. Oktober – 10–13 Uhr

In unserer Geschäftsstelle in Kaufering

Luftballonkünstler • Kinderschminken • Kutschenfahrten • Feuerwehr



Sparwoche vom **26.–30.10.** in allen Geschäftsstellen zu den Öffnungszeiten!

Tolles Gewinnspiel:

Gewinne 1 von 10 Goldbarren

„Wir sind auch dabei!“

#blaulichttag

Nachhaltig. Persönlich. Vor Ort.

Für alle Generationen.

VR-Bank
Landsberg-Ammersee eG

HERZLICH WILLKOMMEN IM TEAM SENIORENSTIFT KAUFERING!



Rebecca Arens, Emily Gembala, Leon Fox, Maria Junker, Judith Selhof, Gabi Schüder. Es fehlen auf dem Bild: Lena Hergarten, Alkkamaria Shibu, Riya Baby

Sechs neue Auszubildende starten bei uns in ihre berufliche Zukunft!

Zum 1. September haben sechs junge Menschen ihre Ausbildung zur Pflegefachfrau sowie zur Pflegefachhelferin bzw. zum Pflegefachhelfer im Seniorenstift Kaufering begonnen.

Einrichtungsleiterin Gabi Schüder, stellvertretende Pflegedienstleiterin Maria Junker und Praxisanleiterin Judith Selhof hießen die neuen Auszubildenden herzlich willkommen. Wir freuen uns sehr und wünschen für die Ausbildungszeit viel Freude, spannende Erfahrungen, Erfolg und ganz viele schöne Begegnungen mit den Menschen, die begleitet und betreut werden!

Die dreijährige Ausbildung zur Pflegefachfrau bzw. zum Pflegefachmann ist generalistisch ausgerichtet und bietet vielfältige Einblicke in die Pflege und Betreuung von Menschen jeden Alters. Ob Akut- oder Langzeitpflege, Rehabilitation, psychische Gesundheit, Prävention oder die Begleitung in der letzten Lebensphase – die Ausbildung ist abwechslungsreich und eröffnet viele berufliche Möglichkeiten.

Pflege ist mehr als ein Beruf – Pflege bedeutet, für Menschen da zu sein, ihnen Sicherheit zu geben und ihren Alltag ein Stück schöner zu machen.

Du interessierst dich ebenfalls für eine Ausbildung in der Pflege? Wir beraten dich gerne! Sprich uns einfach an – gemeinsam finden wir heraus, welcher Weg zu dir passt.

Schön, dass ihr bei uns seid! Wir wünschen euch einen tollen Start und eine erfolgreiche Ausbildungszeit!

Text: Gabi Schüder; Foto: Martina Winkler

Dienstags im Seniorenstift Kaufering

SpieleTreff

am Dienstag, **20. Oktober** 2026

ab **15:00 Uhr**

im Seniorenstift Kaufering

Theodor-Heuss-Str. 11, 86916 Kaufering

Lust auf einen geselligen Nachmittag mit Spiel und Spaß? Dann kommen Sie zu unserem offenen Spieletreff.

Gemeinsam probieren wir verschiedene Spiele aus - gerne dürfen auch eigene Spiele mitgebracht werden.

Das SeniorenCafé ist ebenfalls geöffnet und bietet bei Kaffee und Kuchen Gelegenheit zum gemütlichen Beisammensein und Austausch.

Der Eintritt ist frei. Eine Anmeldung ist nicht erforderlich.

Wir freuen uns auf Ihr Kommen!



Polizeipräsidium Oberbayern Nord

Polizeiinspektionen in Ihrer Region suchen Ehrenamtliche für die Sicherheitswacht

„Hinsehen statt wegschauen!“ – Nach diesem Motto leisten Angehörige der Bayerischen Sicherheitswacht einen aktiven Beitrag für die Sicherheit und Ordnung in Ihrer Heimat. Die Ehrenamtlichen stärken mit ihrer sichtbaren Anwesenheit in der Öffentlichkeit das Sicherheitsgefühl der Bevölkerung.

Wir suchen für unsere Sicherheitswachten in Landsberg, Kaufering, Utting, Schondorf, Geltendorf und Penzing engagierte Menschen, die Freude daran haben, die Augen offen zu halten, auf ihre Mitmenschen zuzugehen und zu helfen.

Haben wir Ihr Interesse geweckt? Dann richten Sie Ihre schriftliche Bewerbung an die Polizeiinspektion Landsberg oder die Polizeiinspektion Dießen.

Mehr Infos unter **www.polizei.bayern.de**



WO IDEEN RAUM HABEN: UNSER NEUES GESICHT FÜR VOLKSHOCHSCHULE UND BIBLIOTHEK

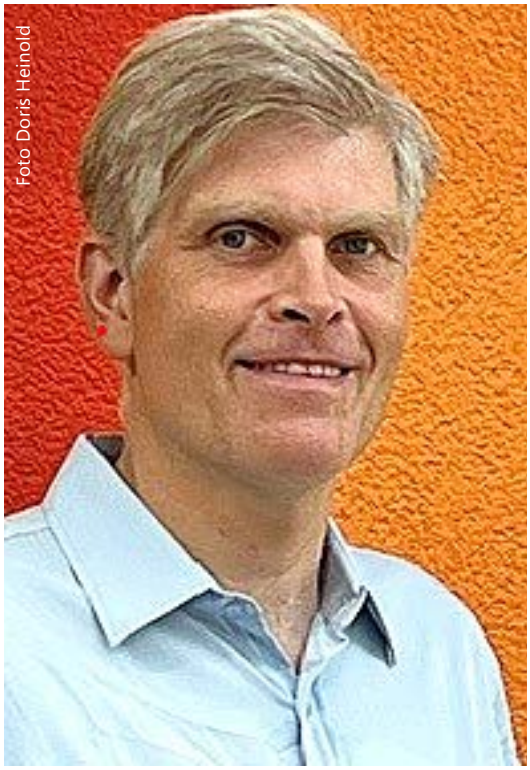

Als neuer Leiter unserer Bibliothek und Volkshochschule darf ich an einem der schönsten Orte Kauferings arbeiten – dort, wo Bildung, Kultur und Austausch direkt aufeinandertreffen. Für mich persönlich schließt sich mit dieser Aufgabe ein Kreis: Durch meine bisherigen Tätigkeiten in Bibliotheken und Volkshochschulen, habe ich hautnah erlebt, wie wichtig diese Einrichtungen für das Miteinander sind. Ich weiß aus Erfahrung, welche Kraft in diesen Orten steckt, wenn sie Menschen unterschiedlicher Generationen und Hintergründe zusammenbringen.
Ich freue mich sehr darauf, mit vielen von Ihnen ins Gespräch zu kommen. Lassen Sie uns gemeinsam entdecken, welche Ideen und Anregungen unser Miteinander noch bereichern können. Unsere vhs und Bücherei sollen für alle ein lebendiger Ort sein – zum Lernen, zum Stöbern, aber vor allem zum Begegnen.

Herzliche Grüße,
Ihr Christian Ruser

Einige der vielen Angebote im Oktober:

Der Flug des römischen Adlers „Claudius Paternus – sein Aufstieg im römischen Reich“
1 Abend, 08.10.2026, 19:15 – 20:45 Uhr
Gebühr: 12,00 €

Malen nach Lust und Laune
3 Nachmittage, 15.10.2026 – 10.12.2026, 14:30 – 16:30 Uhr
Gebühr: 36,00 €

Schlaf-Störungen und Lösungen
1 Tag, 24.10.2026, 09 – 14:30 Uhr
Gebühr: 33,00 €

Tango Argentino zum Kennenlernen
2 Nachmittage, 24.10.2026, 25.10.2026, 14 – 17:30 Uhr
Gebühr Kleingruppe pro Person: 55,00 €

Seh und Augentraining,
1 Abend, 28.10.2026 von 17-20 Uhr
Gebühr: 39 €

Aufruf zur Mitwirkung im vhs-Beirat

Der Markt Kaufering sucht engagierte Bürgerinnen und Bürger, die als Vertreter der Zivilgesellschaft die Arbeit unserer Volkshochschule (vhs) aktiv mitgestalten möchten. Gesucht werden **drei Mitglieder** (z. B. aus der Bevölkerung, dem Dozentenpool oder vergleichbaren Bereichen), die mit der Arbeit der vhs vertraut sind und Interesse an der Weiterentwicklung unseres Bildungsangebots haben.

Ihre Aufgaben im vhs-Beirat Der Beirat begleitet die inhaltliche und strategische Ausrichtung der Volkshochschule. Als Beiratsmitglied tragen Sie dazu bei, Bildungsangebote zu fördern, die Bürgerinnen und Bürger zu Themen der Gesundheit, Informationsfreiheit, Kultur, Umwelt und Kreativität weiterbilden, um sich ein selbstbestimmtes Leben zu führen und unsere Gemeinschaft zu gestalten

Sie können mitmachen, wenn Sie Interesse an der Erwachsenenbildung mitbringen. Idealer ist es, wenn Sie mit den Angeboten der Volkshochschule vertraut sind.

Der Marktgemeinderat sichtet alle eingegangenen Bewerbungen und beruft drei Mitglieder und jeweils einen Stellvertreter für die laufende Wahlperiode.

Haben Sie Interesse, Beiratsmitglied zu werden? Bitte senden Sie Ihre Bewerbung, mit einer kurzen Begründung, warum Sie im vhs-Beirat mitwirken möchten, bis zum **31.10.2026** an:

Markt Kaufering
Dominik Leder
Pfälzer Str. 1, 86916 Kaufering
E-Mail: geschaeftsleitung@kaufering.de

Nutzen Sie die Chance, die Arbeit unserer Volkshochschule (vhs) aktiv mitzugestalten.
Wir freuen uns auf Ihre Ideen und Ihre Bewerbung!

Ihre Verwaltung Markt Kaufering

Markt Kaufering

„Gottes Wort in die Tat umsetzen“

Herzliche Einladung zum Vortrag anlässlich des Monats der Weltmission

Pater Gerhard Lagleder OSB, Missionsbenediktiner v. St. Ottilien, seit 39 Jahren Missionar in Zululand, Gründer der südafrikanischen Hilfsorganisation des Malteserordens **„Brotherhood of Blessed Gérard“**, berichtet im Rahmen seines Europa-Aufenthalts über zahlreiche Hilfsprojekte seiner Missionstätigkeit.



Mittwoch, 21. Oktober um **19 Uhr** im Thomas-Morus-Haus, Th.-Morus-Str. 1

Pfarrgemeinderat der PG Kaufering (Dr. Ulla Martin, Vors.) u. Missionskreis (Walter Meier, Vors.)

Das Lauf-Event für Alle:

38. KAUFERINGER VR-BANK STAUSEELAUF

18.10.2026



Bobbycar	50 m
Bambinilauf	400 m
Kinderlauf	800 m
Lauf am Stausee	3 km
Lauf um den Stausee	8,25 km

Online-Anmeldung | **BIG Family Games** | **digitale Zeitmessung** | **Kinder-Hüpfburg** | **Kaffee, Kuchen und Gegrilltes**

Veranstalter
VfL Kaufering e.V.
Abt. Turnen und Leichtathletik
Bayernstraße 17, 86916 Kaufering
www.vflkaufering.de

Anmeldung unter
https://my.raceresult.com/414327
oder QR-Code scannen

VfL Kaufering e.V.
Sport für Groß und Klein

TRINKWASSER-UNTERSUCHUNG

Ergebnisse vom 28.07.2026
KIGA Maria Himmelfahrt

Untersuchungs-parameter	Befund in mg/l	Grenzwerte > Trinkwasser-verordnung
1. Arsen	< 0,001 mg/l	0,01 mg/l
2. Blei	< 0,001 mg/l	0,01 mg/l
3. Cadmium	< 0,0003 mg/l	0,003 mg/l
4. Chrom	< 0,00050 mg/l	0,025 mg/l
5. Uran	0,0009 mg/l	0,01 mg/l
6. Cyanid	< 0,005 mg/l	0,05 mg/l
7. Fluorid	0,065 mg/l	1,5 mg/l
8. Nickel	< 0,002 mg/l	0,02 mg/l
9. Nitrat	30 mg/l	50 mg/l
10. Nitrit	< 0,02 mg/l	0,5 mg/l
11. Quecksilber	< 0,00010 mg/l	0,001 mg/l
12. Calcium	110 mg/l	
13. Magnesium	33,2 mg/l	
14. Kalium	1,2 mg/l	
15. Natrium	8,4 mg/l	200 mg/l
16. Chlorid	20,6 mg/l	250 mg/l
Härtegrad nach Wasch- und Reinigungs-mittelgesetz		3 hart
Gesamthärte nach Grad deutscher Härte (dH)		23,0° dH
PH Wert (Grenzwert TrinkWV 6,5 – 9,5)		7,31





Trauerhilfe Engelmann
Bestattungsinstitut
Erdbestattung-Feuerbestattung-Baumbestattung
Bestattungsvorsorge
Wir beraten Sie zu allen Fragen der Bestattung und begleiten Ihre Trauerarbeit und den Abschied.
BESTATTER vom Handwerk geprüft
BDB
Telefon 08191-9707111
Lechwiesenstraße 28,
86899 Landsberg am Lech
Wir sind Tag und Nacht für Sie erreichbar, auch an Sonn- und Feiertagen.
www.trauerhilfe-engelmann.de

Sinnorientiertes Coaching
in persönlichen und beruflichen Veränderungen
Ich lade Sie herzlich zu einem persönlichen Gespräch ein. Manchmal ist ein erster Austausch der Anfang eines neuen Weges...
08191 4017534
CHRISTINE SCHUPPENER
Logotherapeutin®
Logotherapeut® DGLE
cs@schuppener-global-transitions.com
Kaufering

DER KAUFERINGER ADVENTSKALENDER – ZEIT FÜR BEGEGNUNG UND GUTE GESPRÄCHE

Auch in der Vorweihnachtszeit 2026 soll Kaufering wieder leuchten – mit dem **Kauferinger Adventskalender**, der inzwischen für viele eine schöne Tradition geworden ist.

Vom 1. bis 24. Dezember öffnet sich jeden Abend um 17 Uhr ein anderes festlich gestaltetes Fenster oder Türchen im Ort. Dahinter steckt keine große Show, sondern etwas viel Wertvolleres: **ein Ort der Begegnung, ein Moment des Innehaltens, eine Gelegenheit für Austausch, gute Gespräche und echtes Miteinander.**

Wer ein Adventsfenster gestaltet, lädt Nachbarn, Freunde, Bekannte – und alle, die vorbeikommen möchten – ein, gemeinsam eine Stunde in der oft hektischen Adventszeit zu verbringen. Dabei kann es ganz gemütlich zugehen: vielleicht mit einem heißen Punsch, selbst gebackenen Plätzchen, etwas Musik oder einem kurzen Impuls zur Adventszeit. Oder einfach nur mit einem offenen Ohr und einem freundlichen Lächeln.

Ziel ist es, neue Kontakte zu knüpfen, bestehende Bekanntschaften zu festigen, Nachbarschaften zu stärken und Kaufering in der dunklen Jahreszeit ein bisschen heller und wärmer zu machen.

Mitmachen können alle, die Freude daran haben einen solchen Abend zu gestalten –
egal ob als Einzelperson, Familie, Verein, soziale Einrichtung oder Nachbarschaftsgruppe.
Jede Gestaltung ist willkommen, ob kreativ oder schlicht, modern oder traditionell.
Einzige Bitte: Die Veranstaltungen sollen werbefrei und ohne kommerziellen Hintergrund stattfinden.

Wenn Sie sich vorstellen können ein Fenster zu übernehmen, melden Sie sich einfach –
ich freue mich auf Ihre Anmeldungen und Ideen!

Anmeldung & Infos:
Bettina Jenes
Telefon: 08191 9730136
E-Mail: kauferinger-adventskalender@gmx.de



Text: Bettina Jenes; Bild: KI-generiertes Bild

ÖFFNUNGSZEITEN UND WICHTIGE TELEFONNUMMERN



WERTSTOFFSAMMLUNG – ABFALLBESEITIGUNG

Anschrift	Tag	Uhrzeit
Recyclinghof „Weißes Haus", Am Texet 2 Tel. 08191/129-1486	Montag, Mittwoch	13:30 – 16:00 Uhr
	Dienstag, Donnerstag, Freitag	13:30 – 18:00 Uhr
	Samstag	09:00 – 16:00 Uhr

Anschrift	Tag	Uhrzeit
Kompostplatz Tel. 08193/9981128	**Zeiten wie Recyclinghof und zusätzlich (immer in der Sommersaison)**	
	Montag bis Freitag (März – November)	09:00 – 12:00 Uhr

Anschrift	Tag	Uhrzeit
Abfallwirtschaftszentrum bei Hofstetten Tel. 08196/999237	Montag bis Freitag	08:00 – 12:00 Uhr und 13:00 – 16:00 Uhr
	Donnerstag	13:00 – 18:00 Uhr
	Samstag	08:00 – 16:00 Uhr

MÜLLABFUHRTERMINE

Tonne	Tag	Datum	Tag	Datum
Biotonne	Donnerstag	01.10.2026	Donnerstag Donnerstag	15.10.2026 29.10.2026
Restmülltonne	Donnerstag	08.10.2026	Donnerstag	22.10.2026
Papiertonne	Dienstag	27.10.2026		
Gelbe Tonne	Donnerstag	22.10.2026 (G1)	Freitag	23.10.2026 (G2)

IMPRESSUM

Erscheinungstermin dieser Ausgabe: 01.10.2026
Herausgeber: Markt Kaufering, Pfälzer Str. 1, 86916 Kaufering, Tel. 08191/664105, mitteilungsblatt@kaufering.de
v.i.S.d.P.: 1. Bürgermeister Thomas Salzberger
Redaktion und Grußwort: 1. Bürgermeister Thomas Salzberger

Auflage: 5050 Exemplare
Papier: Bilderdruck aus nachhaltiger Holzwirtschaft
Druck und Layout: Druckerei Joh. Walch GmbH & Co. KG, Im Gries 6, 86179 Augsburg
Bildnachweis Titelbild: Markt Kaufering, Anja Wolf
Erscheinungstermin der nächsten Ausgabe: 01.11.2026
Redaktionsschluss: für die November-Ausgabe, 12.10.2026

TERMINÜBERSICHT OKTOBER 2026



Datum	Wochentag	Uhrzeit	Veranstaltung	Ort	Veranstalter
1.10.	Donnerstag	18.00	Jugendbeiratswahl. Werde Teil des Jugendbeirats und vertrete die Interessen der Jugendlichen in Kaufering. Nach der Wahl kostenlos Kinofilm, Popcorn & Getränk	Filmpalast Kaufering	Jugendbeirat, Markt Kaufering
1.10.	Donnerstag	20.00	Stammtisch der Grünen Ortsgruppe Kaufering für alle interessierten Bürgerinnen und Bürger: wir sprechen über Kauferiger Themen.	Die Kletterei , Viktor-Frankl-Str. 5a	BÜNDNIS 90/DIE GRÜNEN Ortsverband Kaufering
3.10.	Samstag		Tag der Deutschen Einheit		
3.10.	Samstag	7.00	Men´s Day zum Ross- und Buchstein, 900 Hm, 5 h, Michael Streit 0151/41465180 WhatsApp	Franz-Senn-Weg 1	DAV Sektion Kaufering
3.10.	Samstag	10.00 – 16.00	CSU Flohmarkt. Aufbau ab 8.00 Uhr	Festplatz Kaufering	CSU Kaufering
4.10.	Sonntag	8.00	Bergwanderung am Sonntag, Kondition leicht bis mittelschwer, Ziel wird kurzfristig bekannt gegeben; Annett Müller 0179/8627683 über WhatsApp Gruppe „DAV Sonntagswanderer“	Franz-Senn-Weg 1	DAV Sektion Kaufering
5.10.	Montag	10.00 – 12.00	Austauschtreffen für Ehrenamtliche	Raum Weitblick, Albert-Schweitzer-Str. 4, 8. Stock	Netzwerk Kaufering
5.10.	Montag	16.00 – 19.00	Flohmarkt unter der Kirche Maria Himmelfahrt	Thomas-Morus-Straße 1	Pfarreiengemeinschaft Kaufering
6.10.	Dienstag	15.00	Monatsversammlung der sudetendeutschen Landsmannschaft	Seniorenstift	Sudetendeutsche Landsmannschaft
7.10.	Mittwoch	14.00 – 16.30	Offener Seniorentreff der Pfarreiengemeinschaft. Gesellige Unterhaltung bei Kaffee und Kuchen.	Thomas-Morus-Haus	Pfarreiengemeinschaft Kaufering
8.10.	Donnerstag	19.00	10. Kauferinger Unternehmertreffen. Anmeldung erbeten unter vorzimmer@kaufering.de	Bei Dimi, Bayernstr. 17	Markt Kaufering
10.10.	Samstag	9.30 – 11.30	Kleiderbasar. Baby- und Kinderkleidung, Spielwaren & Babyausstattung. Schwangere + 1 Begleitperson ab 9.00 Uhr	Kinderhaus Maria Himmelfahrt, Thomas-Morus-Str. 3	Elternbeirat, Kinderhaus Maria Himmelfahrt
12.10.	Montag	16.00 – 19.00	Flohmarkt unter der Kirche Maria Himmelfahrt	Thomas-Morus-Straße 1	Pfarreiengemeinschaft Kaufering
12.10.	Montag	19.00 – 20.30	Gesprächskreis für pflegende Angehörige von Menschen mit Demenz. Anmeldung erbeten bei Frau Braun-Magin, Tel. 0160/99837594	Raum Weitblick, Albert-Schweitzer-Str. 4, 8. Stock	Quartiersmanagement
13.10.	Dienstag	10.00 – 12.00	Digital Mobil im Alter	Raum Weitblick, Albert-Schweitzer-Str. 4, 8. Stock	Quartiersmanagement und AWO
13.10.	Dienstag	19.00	UBV-Stammtisch mit Bürgerdialog	Aufenthaltsraum, Schreinerei Zeit, Kolpingstraße 14	UBV Kaufering

Datum	Wochentag	Uhrzeit	Veranstaltung	Ort	Veranstalter
14.10.	Mittwoch		Offener Seniorentreff der Pfarreiengemeinschaft: Ausflug nach Friedberg, St. Afra im Felde. Kirchenführung und Andacht. Anschließend Einkehr im Cafè Weißgerber Friedberg. Abfahrt: 13.00 Uhr Dorfzentrum Bhst., 13.05 Uhr Theodor-Heuss-Str- Seniorenstift, 13.10 Uhr Dr.-Gerbl-Str. Kirche Mariä Himmelfahrt. Anmeldung im Pfarramt, Tel. 7183		Pfarreiengemeinschaft Kaufering
14.10.	Mittwoch	17.00	Leichte Radtour am Feierabend, 20 km, 2 Stunden, Kathrin Müller 01520/1725538 ab 18 Uhr oder muellerkc@googlemail.com	Franz-Senn-Weg 1	DAV Sektion Kaufering
15.10.	Donnerstag	20.00	Stammtisch der Grünen Ortsgruppe Kaufering für alle interessierten Bürgerinnen und Bürger: wir sprechen über Kauferiger Themen.	Die Kletterei , Viktor-Frankl-Str. 5a	BÜNDNIS 90/DIE GRÜNEN Ortsverband Kaufering
17.10.	Samstag	7.00	Heimgarten (1790 m), 1100 Hm, 10 km, 6 h, Franz Keller ab 18 Uhr 0179/2143760 oder WhatsApp	Franz-Senn-Weg 1	DAV Sektion Kaufering
19.10.	Montag		Anmeldeschluss Ferienbetreuung Herbstferien, 02. – 06.11.26. Anmeldung online: www.ferienbetreuung-kaufering.de		Förderverein Ferienbetreuung Kaufering e. V.
19.10.	Montag	16.00 – 19.00	Flohmarkt unter der Kirche Maria Himmelfahrt	Thomas-Morus-Straße 1	Pfarreiengemeinschaft Kaufering
21.10.	Mittwoch	13.00 – 17.00	Flohmarkt unter der Kirche Maria Himmelfahrt	Thomas-Morus-Straße 1	Pfarreiengemeinschaft Kaufering
21.10.	Mittwoch	14.00 – 16.30	Offener Seniorentreff der Pfarreiengemeinschaft. Gesellige Unterhaltung bei Kaffee und Kuchen.	Thomas-Morus-Haus	Pfarreiengemeinschaft Kaufering
21.10.	Mittwoch	19.00	„Gottes Wort in die Tat umsetzen“. Vortrag anlässlich des Monats der Weltmission	Thomas-Morus-Haus	Pfarrgemeinderat der PG Kaufering u. Missionskreis
24.10.	Samstag	19.00	Herzliche Einladung zum Herbstlichen Blasmusikabend. Dirigentin: Claudia Mehnert. Eintritt frei.	Leonhardisaal	Musikverein Kaufering
26.10.	Montag	16.00 – 19.00	Flohmarkt unter der Kirche Maria Himmelfahrt	Thomas-Morus-Straße 1	Pfarreiengemeinschaft Kaufering
28.10.	Mittwoch	14.00 – 16.30	Offener Seniorentreff der Pfarreiengemeinschaft. Gesellige Unterhaltung bei Kaffee und Kuchen.	Thomas-Morus-Haus	Pfarreiengemeinschaft Kaufering
29.10.	Donnerstag	19.30	Bayerischer HOAGART. Offenes Singen und Musizieren mit alpenländischer Volksmusik. Eintritt frei. Veranstalter Simon Nieberler, Tel. 08191 6936	Alpenvereinsheim, Franz-Senn-Weg 1	Simon Nieberler

November 2026					
1.11.	Sonntag		Allerheiligen		
1.11.	Sonntag	8.00	Bergwanderung am Sonntag, Kondition leicht bis mittelschwer, Ziel wird kurzfristig bekannt gegeben; Annett Müller 0179/8627683 über WhatsApp Gruppe „DAV Sonntagswanderer“	Franz-Senn-Weg 1	DAV Sektion Kaufering

Datum	Wochentag	Uhrzeit	Veranstaltung	Ort	Veranstalter
2.11.	Montag	10.00 – 12.00	Austauschtreffen für Ehrenamtliche	Raum Weitblick, Albert-Schweitzer-Str. 4, 8. Stock	Netzwerk Kaufering
2.11.	Montag	16.00 – 19.00	Flohmarkt unter der Kirche Maria Himmelfahrt	Thomas-Morus-Straße 1	Pfarreiengemeinschaft Kaufering
7.11.	Samstag	9.00 – 13.00	Flohmarkt unter der Kirche Maria Himmelfahrt	Thomas-Morus-Straße 1	Pfarreiengemeinschaft Kaufering
8.11.	Sonntag	13.00	Leonhardifahrt Kaufering: 9.30 Uhr Festgottesdienst mit Landes-Caritasdirektor Dr. Andreas Magg. 13.00 Uhr Leonhardifahrt mit anschließender Segnung.		Bruderschaft zum heiligen Leonhard
9.11.	Montag	19.00 – 20.30	Gesprächskreis für pflegende Angehörige von Menschen mit Demenz. Anmeldung erbeten bei Frau Braun-Magin, Tel. 0160/99837594	Raum Weitblick, Albert-Schweitzer-Str. 4, 8. Stock	Quartiersmanagement
10.11.	Dienstag	10.00 – 12.00	Digital Mobil im Alter	Raum Weitblick, Albert-Schweitzer-Str. 4, 8. Stock	Quartiersmanagement und AWO
10.11.	Dienstag	19.00 – 20:30	Austauschtreffen Bund Naturschutz Ortsgruppe Kaufering. Auch für Nichtmitglieder! Kontakt: Margot Dott kaufering@bn-landsberg.de	DAV-Heim, Franz-Senn-Weg 1	BUND Naturschutz Ortsgruppe Kaufering
11.11.	Mittwoch	17.00	Leichte Radtour am Feierabend, 20 km, 2 Stunden, Kathrin Müller 01520/1725538 ab 18 Uhr oder muellerkc@googlemail.com	Franz-Senn-Weg 1	DAV Sektion Kaufering
13. + 14.11.	Freitag + Samstag		Jazz im Bootshaus. Jan Grinbert & Band		Ruderclub am Lech Kaufering e.V.
14.11.	Samstag	16.30	Kaufering – Kultur – Konzerte. Kammerchor Landsberg (Chorleiter Étienne Lemieux-Després) – Mystische Liebe – Von Mozart zur Moderne. Musik von Eric Whitacre, Jake Runestad, W.A. Mozart, Ola Gjeilo	Kirche St. Johann	Veranstalter: Markt Kaufering, Schirmherr: 1. Bürgermeister Thomas Salzberger. Kulturreferent: Dr. Thomas Harbich

Montessorischule Kaufering ist offizielle Smartphone-Sammelstelle

Kauferinger Bürger haben die Möglichkeit, kostenfrei im Schülbüro ihre alten Mobiltelefone, Smartphones und Tablets zum fachgerechten Recycling abzugeben:

Abgabe während der Schulzeiten von 8 – 12 Uhr.

www.Bestattungen-Hohenadl.de
Landsberg am Lech · Tel.: 08191-39 465

Im Trauerfall 24h erreichbar.

08191-39 465

Dem Leben einen würdevollen Abschied geben.

Seit 1978

Augsburger Str. 4a
86899 Landsberg am Lech

info@bestattungen-hohenadl.de

Vorbeikommen.
Sparen. Gewinnen.



WELTSPARTAG 2026

26. Oktober bis 6. November

Wir warten schon auf euch! Familientickets für den Zoo Augsburg zu gewinnen.

SPARDOSEN LEEREN

GESCHENK SICHERN

GEWINNSPIEL



mit KI erstellt

Sparkasse Landsberg-Dießen

Sportzentrum Landsberg

VR-Schlagernacht XXL

14.11.2026

WarmUp ab 13 Uhr (Eintritt frei)
Konzertbeginn: 18 Uhr - Einlass ab 17:30 Uhr


Julia Bender


Vanessa Mai


Nino de Angelo


Olaf Henning


Ramona Martiness


Mia Weber


DJ Domic


Mare Koch


Tim Peters

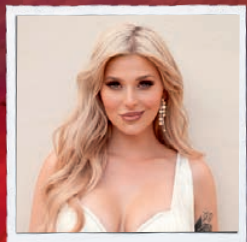
Marie Reim


Eloy de Jong


Zeno


PartyCowboys


Günther Sturm


Schlagergold

Special Party Act


Tim Toupet

1886 · 2026 · 140 Jahre
VR-Bank
19. September 1886

Tickets unter
www.vr-schlagernacht.de
und in allen Filialen der VR-Bank Landsberg-Ammersee eG

Präsentiert von

VR-Bank
Landsberg-Ammersee eG